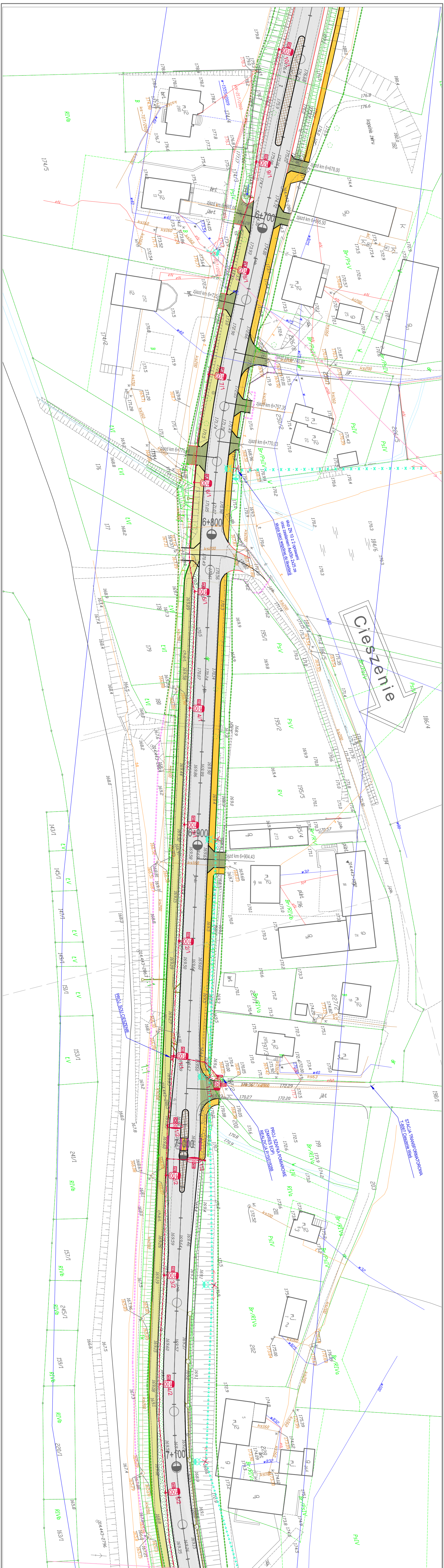
6+700
6+800
6+900
7+000
Cieszenie
zjazd km 6+678,00
zjazd km 6+695,50
zjazd km 6+741,91
zjazd km 6+757,35
zjazd km 6+770,03
zjazd km 6+904,43
słup ZN 10 z 2 oprawami
oraz zasilaniem AsXSn 2x25 ze
słupa sieci wspólnej do likwidacji
PROJ. SOU CIESZENIE
PROJ. SZAFKA POMIAROWE
(ZAKRES EOP)
REALZICJA P/15/018288
STACJA TRANSFORMATOROWA
T-8067 Cieszenie Wieś
kapliczka

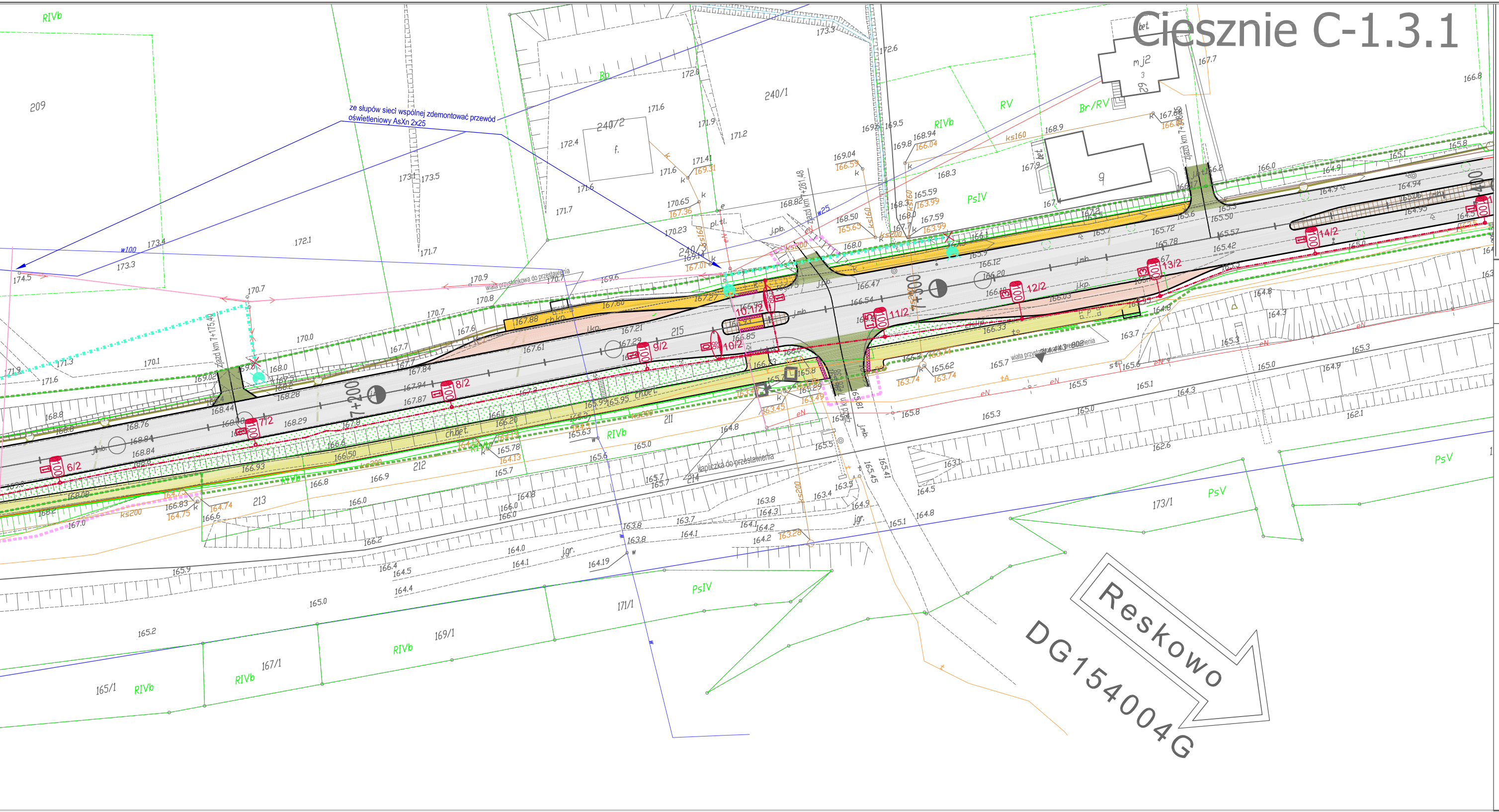
Ciesznie C-1.3.1
ze słupów sieci wspólnej zdemontować przewód oświetleniowy AsXn 2x25
7+200
7+300
7+400
100 6/2
100 7/2
100 8/2
100 9/2
100 10/2
100 11/2
100 12/2
100 13/2
100 14/2
Reskowo
DG154004G
RIVb
PsIV
PsV
RV
Br/RV
209
240/2
240/1
171/1
173/1
169/1
167/1
165/1
211
212
213
215

Linie energetyczne kablowe nn
Linie energetyczne kablowe SN 15kV
Linie kablowe oświetleniowe YAKXS 4x35 układać w całości w rurze osłonowej HDPE110
projektowane trasy linii napowietrznych wraz ze słupami oraz przyłaczami
Rury osłonowe HDPE grubościenne
likwidacja linii kablowych oraz innych urządzeń elektroenergetycznych
aktualny przebieg linii napowietrznych oraz przyłączy
proj. latarnie h=9m okrągłe, wysięgniki o długości zgodnie z opisem oprawa LED 95W/13500Lm 4000K
proj. oprawa LED LED 27W/3600Lm 4000K, montaż na dodatkowywm wysięgniku na wysokości 7m - na wspólnym słupie z ośw. podstawowym
proj. latarnie h=6m z oprawą LED 60W /8200Lm tem 5700 K odbłyśnik asymetryczny - doświetlenie przejść dla pieszych
Istniejący słup oświetleniowy (OZ / stalowy) do usunięcia

PROGRAM REGIONALNY
NARODOWA STRATEGIA SPÓJNOŚCI
UNIA EUROPEJSKA
EUROPEJSKI FUNDUSZ ROZWOJU REGIONALNEGO
Projekt finansowany w ramach Regionalnego Programu Operacyjnego dla Województwa Pomorskiego na lata 2007-2013

Inwestor:
Zarząd Dróg Wojewódzkich
w Gdańsku
ul. Mostowa 11A, 80-778 Gdańsk

Jednostka projektowa:
EUROPROJEKT GDAŃSK S.A.
80-680 Gdańsk ul. Nadwiślańska 55

Nazwa dokumentacji:
"Rozbudowa i przebudowa drogi wojewódzkiej nr 211 na odcinkach Nowa Dąbrowa - Puzdrowo i Mojusz - Kartuzy"

Tytuł rysunku:
Plan sytuacyjny - odcinek C

Branża: ELEKTRYCZNA

Projektant: mgr inż. W. Wesołowski — spec. elektryczna upr. nr 75/Gd/2002 — Podpis:
Opracował: inż. K. Zaborowski — Podpis:
Sprawdzający: mgr inż. A. Kamiński — spec. elektryczna upr. nr WAM/0169/POOE/04 — Podpis: Kor

Nr arch.:	Stadium:	Data:	Skala:	Nr rys.:
204-EURO/2014	PB+PW	11.2015	1:500	C-1.3.1