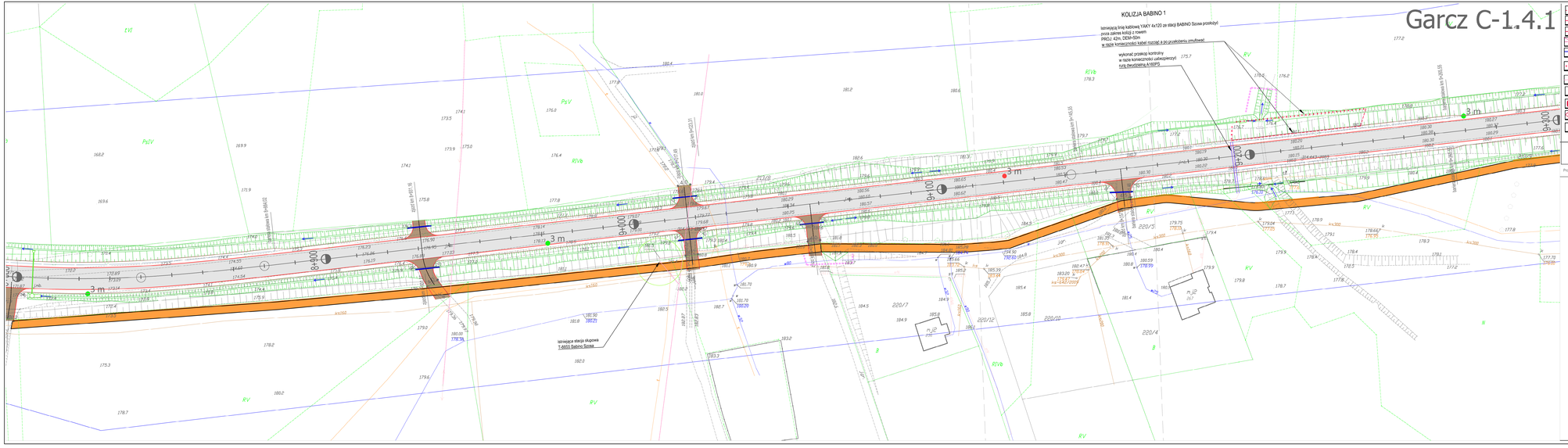

Projekt finansowany w ramach Regionalnego Programu Operacyjnego dla Województwa Pomorskiego na lata 2007-2013

Inwestor:

Zarząd Dróg Wojewódzkich w Gdańsku
ul. Mostowa 11A, 80-778 Gdańsk

Jednostka projektowa:

EUROPROJEKT GDAŃSK S.A.
80-680 Gdańsk ul. Nadwiślańska 55

Nazwa dokumentacji:

"Rozbudowa i przebudowa drogi wojewódzkiej nr 211 na odcinkach Nowa Dąbrowa - Puzdrowo i Mojusz - Kartuzy"

Tytuł rysunku:

Plan sytuacyjny - odcinek C

Branża: ELEKTRYCZNA

Projektant: mgr inż. W. Wesołowski	spec. elektryczna upr. nr 75/G/2002	Podpis:
Opracował: inż. K. Zaborowski		Podpis:
Sprawdzający: mgr inż. A. Kamiński	spec. elektryczna upr. nr IIIAM/0188/POOE/04	Podpis:

Nr arch.	Stadium:	Data:	Skala:	Nr rys.:
204-EURO/2014	PB+PW	11.2015	1:500	C-1.4.1