

Układ arkuszy – odcinek A:

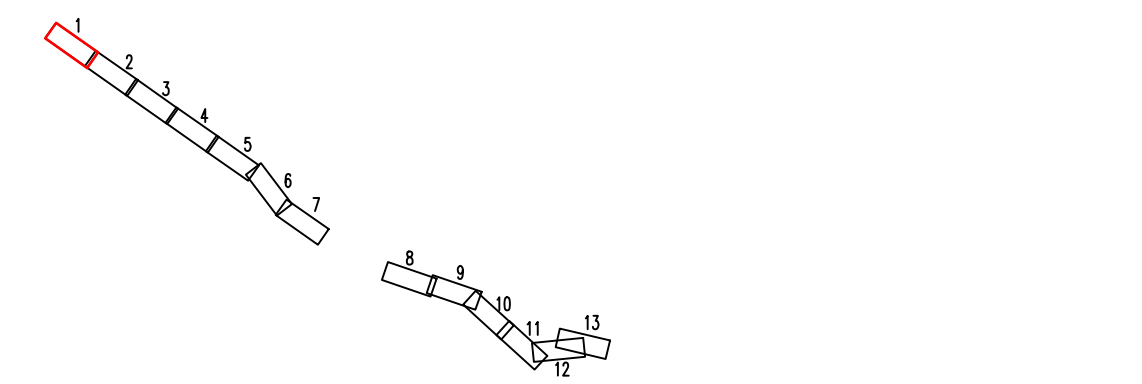

- Parametry projektowe:
- Klasa drogi – Z (zbiórca)
- Prędkość projektowa w terenie zabudowanym Vp=50km/h
- Prędkość projektowa poza terenem zabudowanym Vp=50km/h
- Oznaczenia:
- krawężnik żelazny
 - krawężnik betonowy
 - krawężnik betonowy wtopiony
 - krawężnik pobocza
 - obrzeże betonowe
 - nawierzchnia bitumiczna
 - nawierzchnia z kostki betonowej (zakości autobusowe)
 - nawierzchnia z kostki betonowej (chodniki)
 - nawierzchnia z kostki betonowej (ścieżki pieszo-rowerowe)
 - nawierzchnia bitumiczna koloru czarnego (drogi rowerowe)
 - nawierzchnia z kostki kamiennej (wyspy rozdzielające)
 - elementy oznakowania poziomego
 - lokalizacja odwiertów geologicznych w nawierzchni
 - lokalizacja odwiertów geologicznych w gruncie
 - istniejące przepusty
 - drzewo zinventaryzowane w terenie zgodnie z mapą
 - drzewo do wycinki
 - drzewo z odrostami w pobliżu pnia
 - powierzchnia odrostów zgodnie z opisem w uwagach
 - umiejscowienie odrostów względem pnia jeśli nie centralnie to pokazane na rysunkach z terenu
 - drzewo zinventaryzowane w terenie którego nie było na mapie
 - brak drzewa w terenie (wykazane na mapie)
 - krzewy, zarośla, lasy, podrośla (młode drzewa <10cm)
 - krzewy, zarośla, lasy, podrośla (młode drzewa <10cm) – do wycinki
 - nr inwentaryzacji – kolor biały dotyczy drzew
 - nr inwentaryzacji – kolor zielony dotyczy zakrzewień lasów młodych drzew <10 cm

PROGRAM REGIONALNY
NARODOWA STRATEGIA SPÓJNOŚCI

Projekt finansowany w ramach Regionalnego Programu Operacyjnego dla Województwa Pomorskiego na lata 2007-2013

UNIA EUROPEJSKA
EUROPEJSKI FUNDUSZ ROZWOJU REGIONALNEGO

Investor:

Zarząd Dróg Wojewódzkich w Gdańsku
ul. Mostowa 11A, 80-778 Gdańsk

Jednostka projektowa:

EUROPROJEKT GDAŃSK S.A.
80-680 Gdańsk ul. Nadwiślańska 55

Nazwa dokumentacji:

"Rozbudowa i przebudowa drogi wojewódzkiej nr 211 na odcinkach Nowa Dąbrowa - Puzdrowo i Mojusz - Kartuzy"

Tytuł rysunku:

Plan sytuacyjny - odcinek A

Branża:

Drogowa

Projektant:

mgr inż. Rafał Klein w specjalności drogowej POM/0189/POOD/07

Podpis:

Opracował:

mgr inż. Maciej Gajewski

Podpis:

Sprawdzający:

mgr inż. Marcin Nietupski w specjalności konstrukcyjnej 333/Gd/2002

Podpis:

Nr arch.: 204-EURO/2014

Stadium: koncepcja

Data: 10.2014

Skala: 1:1000

Nr rys.: 2.1a

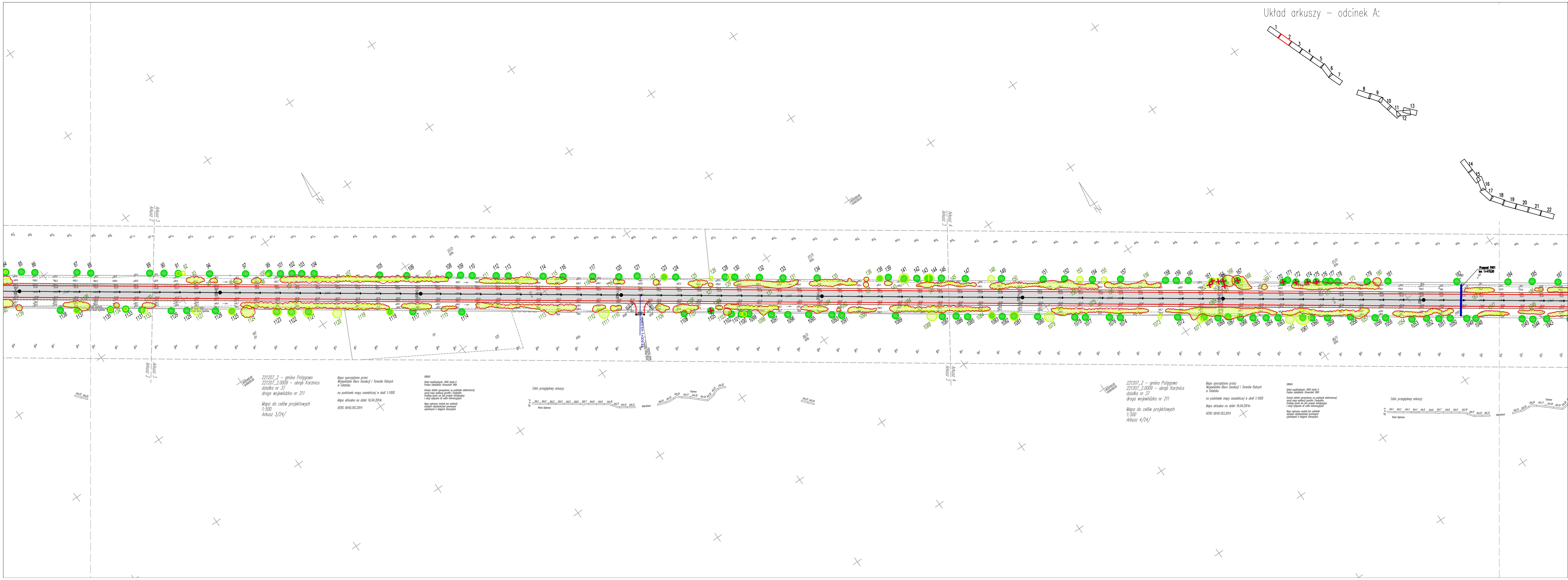

Parametry projektowe:
Klasa drogi - Z (zbiórca)
Prędkość projektowa w terenie zabudowanym Vp=50km/h
Prędkość projektowa poza terenem zabudowanym Vp=50km/h

Oznaczenia:

- krawężnik jezdni
- krawężnik betonowy
- krawężnik betonowy wtopiony
- krawężnik pobocza
- obrzeże betonowe
- nawierzchnia bitumiczna
- nawierzchnia z kostki betonowej (pokoje autobusowe)
- nawierzchnia z kostki betonowej (chodniki)
- nawierzchnia z kostki betonowej (stopy pieszo-rowerowe)
- nawierzchnia bitumiczna koloru czarnego (drogi rowerowe)
- nawierzchnia z kostki kamiennej (wyspy rozdzielające)
- elementy oznakowania poziomego
- lokalizacja odwiertów geologicznych w nawierzchni
- lokalizacja odwiertów geologicznych w gruncie
- istniejące przepusty
- drzewo zinventaryzowane w terenie zgodnie z mapą
- drzewo do wycinki
- drzewo z odrostami w pobliżu pnia
- powierzchnia odrostów zgodnie z opisem w uwagach
- umiejscowienie odrostów względem pnia jeśli nie centralnie
- drzewo zinventaryzowane w terenie którego nie było na mapie
- brak drzewa w terenie (wykazane na mapie)
- krzewy, zarośla, lasy, podrośla (młode drzewa <10cm)
- krzewy, zarośla, lasy, podrośla (młode drzewa <10cm) - do wycinki
- nr inwentaryzacji - kolor biały dotyczy drzew
- nr inwentaryzacji - kolor zielony dotyczy zakrzewień lasów młodych drzew <10 cm



Zarząd Dróg Wojewódzkich w Gdańsku
ul. Mostowa 11A, 80-778 Gdańsk

Jednostka projektowa:



EUROPROJEKT GDAŃSK S.A.
80-680 Gdańsk ul. Nadwiślańska 55

Nazwa dokumentacji:

"Rozbudowa i przebudowa drogi wojewódzkiej nr 211 na odcinkach Nowa Dąbrowa - Puzdrowo i Mojusz - Kartuzy"

Tytuł rysunku:

Plan sytuacyjny - odcinek A

Branża:

Drogowa

Projektant: mgr inż. Rafał Klein	w specjalności drogowej POM/0189/POOD/07	Podpis:
Opracował: mgr inż. Maciej Gajewski		Podpis:
Sprawdzający: mgr inż. Marcin Nietupski	w specjalności konstrukcyjnej 333/Gd/2002	Podpis:

Nr arch.: 204-EURO/2014	Stadium: koncepcja	Data: 10.2014	Skala: 1:1000	Nr rys.: 2.2a
-----------------------------------	------------------------------	-------------------------	-------------------------	-------------------------

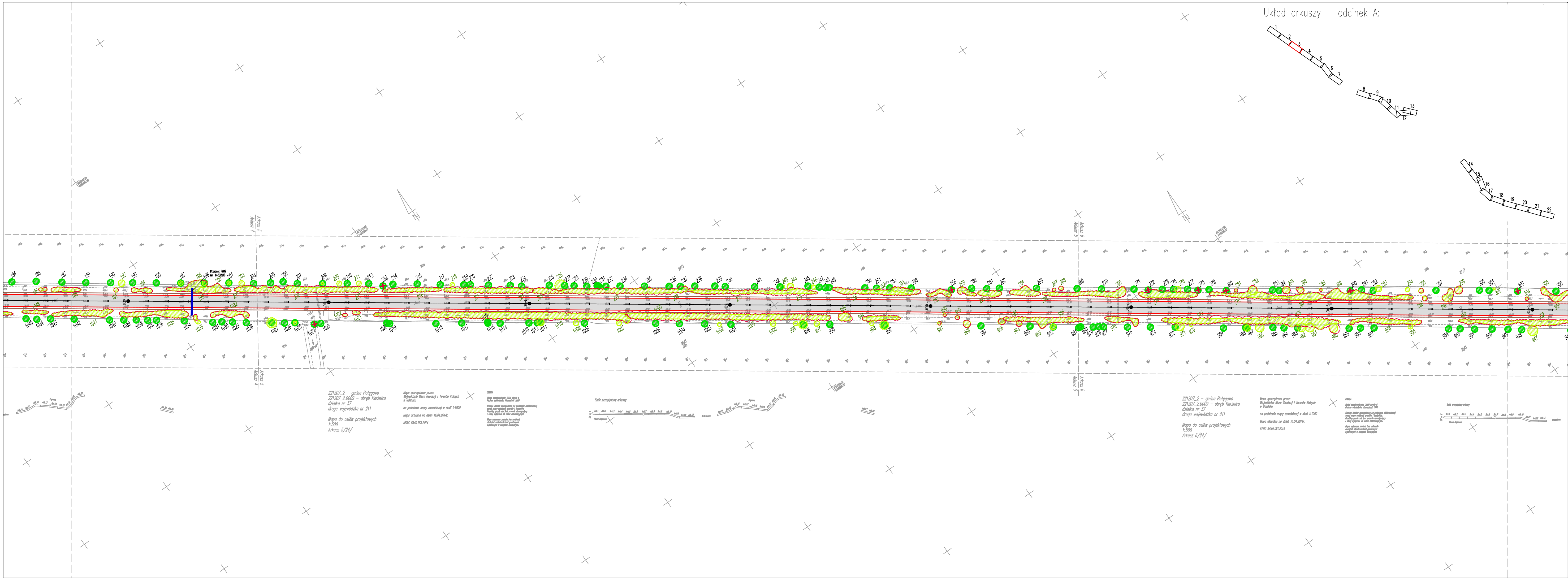

Układ arkuszy - odcinek A:

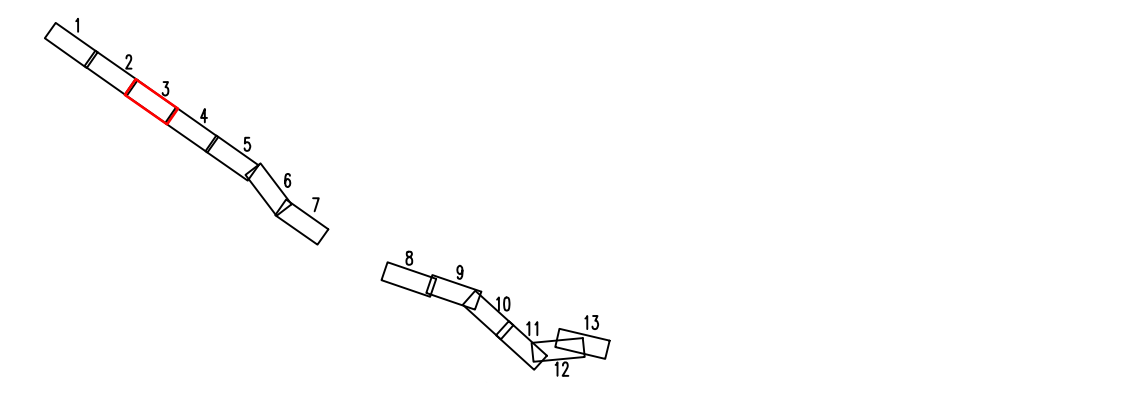

Parametry projektowe:
Klasa drogi - Z (zbiornik)
Prędkość projektowa w terenie zabudowanym Vp=50km/h
Prędkość projektowa poza terenem zabudowanym Vp=50km/h

Oznaczenia:

- krawężnik jezdni
- krawężnik betonowy
- krawężnik betonowy wtopiony
- krawężnik pobocza
- obrzeże betonowe
- nawierzchnia bitumiczna
- nawierzchnia z kostki betonowej (pokoje autobusowe)
- nawierzchnia z kostki betonowej (chodniki)
- nawierzchnia z kostki betonowej (ściegi pieszo-rowerowe)
- nawierzchnia bitumiczna koloru czarnego (drogi rowerowe)
- nawierzchnia z kostki kamiennej (wyspy rozdzielające)
- elementy oznakowania poziomego
- lokalizacja odwiertów geologicznych w nawierzchni
- lokalizacja odwiertów geologicznych w gruncie
- istniejące przepusty

Legenda:

- 34 - drzewo zinventaryzowane w terenie zgodnie z mapą
- 34 - drzewo do wycinki
- 34 - drzewo z odrostami w pobliżu pnia
- 34 - powierzchnia odrostów zgodnie z opisem w uwagach
- 34 - umiejscowienie odrostów względem pnia jeśli nie centralnie to pokazane na rysunkach z terenu
- 34 - drzewo zinventaryzowane w terenie którego nie było na mapie
- 34 - brak drzewa w terenie (wykazanego na mapie)
- 1112 - krzewy, zarośla, lasy, podrośla (młode drzewa <10cm)
- 1112 - krzewy, zarośla, lasy, podrośla (młode drzewa <10cm) - do wycinki
- 34 - nr inwentaryzacji - kolor biały dotyczy drzew
- 1112 - nr inwentaryzacji - kolor zielony dotyczy zakrzewień lasów młodych drzew <10 cm

PROGRAM REGIONALNY
NARODOWA STRATEGIA SPÓJNOŚCI

UNIA EUROPEJSKA
EUROPEJSKI FUNDUSZ ROZWOJU REGIONALNEGO

Projekt finansowany w ramach Regionalnego Programu Operacyjnego dla Województwa Pomorskiego na lata 2007-2013

Investor:
ZDM GDAŃSK
Zarząd Dróg Wojewódzkich w Gdańsku
ul. Mostowa 11A, 80-778 Gdańsk

Jednostka projektowa:
EUROPROJEKT GDAŃSK S.A.
80-680 Gdańsk ul. Nadwiślańska 55

Nazwa dokumentacji:
"Rozbudowa i przebudowa drogi wojewódzkiej nr 211 na odcinkach Nowa Dąbrowa - Puzdrowo i Mojsuz - Kartuzy"

Tytuł rysunku:
Plan sytuacyjny - odcinek A

Branża:
Drogowa

Projektant:
mgr inż. Rafał Klein
w specjalności drogowej POM/0189/POOD/07

Opracował:
mgr inż. Maciej Gajewski

Sprawdzający:
mgr inż. Marcin Nietupski
w specjalności konstrukcyjnej 333/Gd/2002

Nr arch.:
204-EURO/2014

Stadium:
koncepcja

Data:
10.2014

Skala:
1:1000

Nr rys.:
2.3a

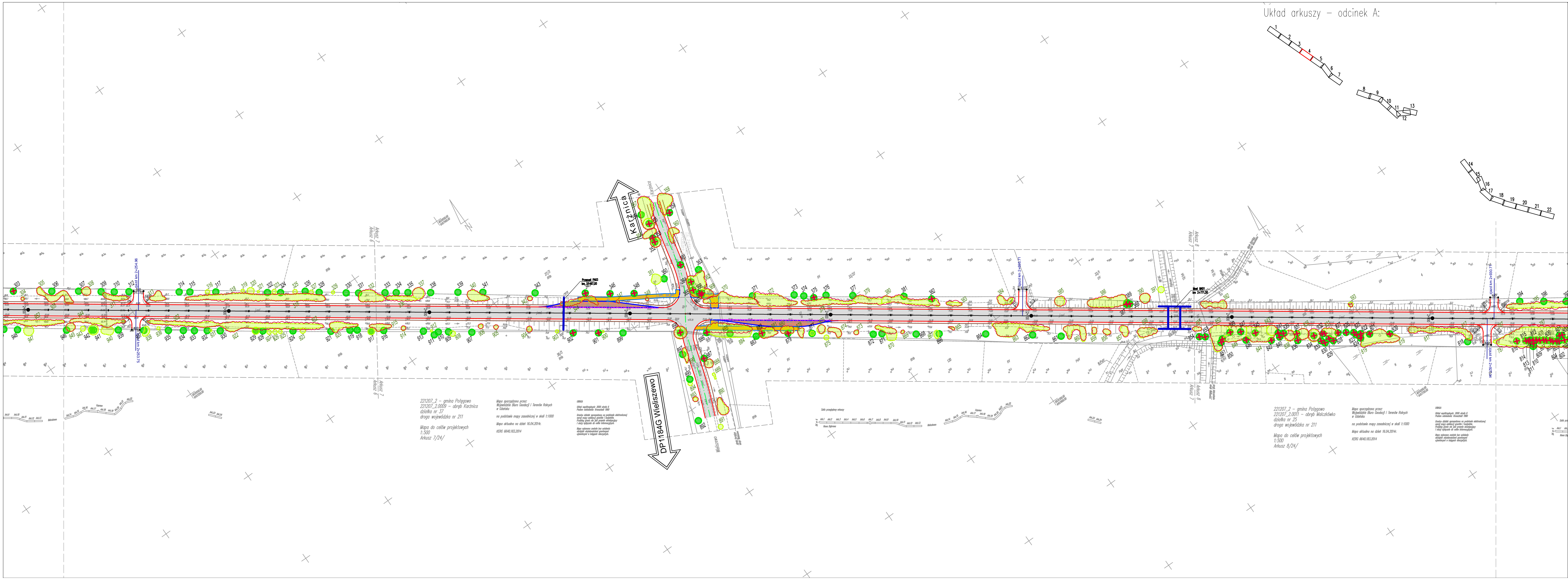

Parametry projektowe:
Klasa drogi - Z (zbiórca)
Prędkość projektowa w terenie zabudowanym Vp=50km/h
Prędkość projektowa poza terenem zabudowanym Vp=50km/h

Oznaczenia:

- krawężnik jezdni
- krawężnik betonowy
- krawężnik betonowy wtopiony
- krawężnik pobocza
- obrzeże betonowe
- nawierzchnia bitumiczna
- nawierzchnia z kostki betonowej (pokoje autobusowe)
- nawierzchnia z kostki betonowej (chodniki)
- nawierzchnia z kostki betonowej (stopy pieszo-rowerowe)
- nawierzchnia bitumiczna koloru czarnego (drogi rowerowe)
- nawierzchnia z kostki kamiennej (wyspy rozdzielające)
- elementy oznakowania poziomego
- lokalizacja odwiertów geologicznych w nawierzchni
- lokalizacja odwiertów geologicznych w gruncie
- istniejące przepusty

Legenda:

- 34 - drzewo zinventaryzowane w terenie zgodnie z mapą
- 34 - drzewo do wycinki
- 34 - drzewo z odrostami w pobliżu pnia
- 34 - powierzchnia odrostów zgodnie z opisem w uwagach
- 34 - umiejscowienie odrostów względem pnia jeśli nie centralne to pokazane na rysunkach z terenu
- 34 - drzewo zinventaryzowane w terenie którego nie było na mapie
- 34 - brak drzewa w terenie (wykazane na mapie)
- 1112 - krzewy, zarośla, lasy, podrośla (młode drzewa <10cm)
- 1112 - krzewy, zarośla, lasy, podrośla (młode drzewa <10cm) - do wycinki
- 34 - nr inwentaryzacji - kolor biały dotyczy drzew
- 1112 - nr inwentaryzacji - kolor zielony dotyczy zakrzewień kłosew młodych drzew <10 cm

PROGRAM REGIONALNY
NARODOWA STRATEGIA SPÓJNOŚCI

UNIA EUROPEJSKA
EUROPEJSKI FUNDUSZ ROZWOJU REGIONALNEGO

Projekt finansowany w ramach Regionalnego Programu Operacyjnego dla Województwa Pomorskiego na lata 2007-2013

Investor:
Zarząd Dróg Wojewódzkich w Gdańsku
ul. Mostowa 11A, 80-778 Gdańsk

Jednostka projektowa:
EUROPROJEKT GDAŃSK S.A.
80-680 Gdańsk ul. Nadwiślańska 55

Nazwa dokumentacji:
"Rozbudowa i przebudowa drogi wojewódzkiej nr 211 na odcinkach Nowa Dąbrowa - Puzdrowo i Mojusz - Kartuszy"

Tytuł rysunku:
Plan sytuacyjny - odcinek A

Branża:
Drogowa

Projektant:
mgr inż. Rafał Klein w specjalności drogowej POM/0189/POOD/07

Opracował:
mgr inż. Maciej Gajewski

Sprawdzający:
mgr inż. Marcin Nietupski w specjalności konstrukcyjnej 333/Gd/2002

Nr arch.:
204-EURO/2014

Stadium:
koncepcja

Data:
10.2014

Skala:
1:1000

Nr rys.:
2.4a

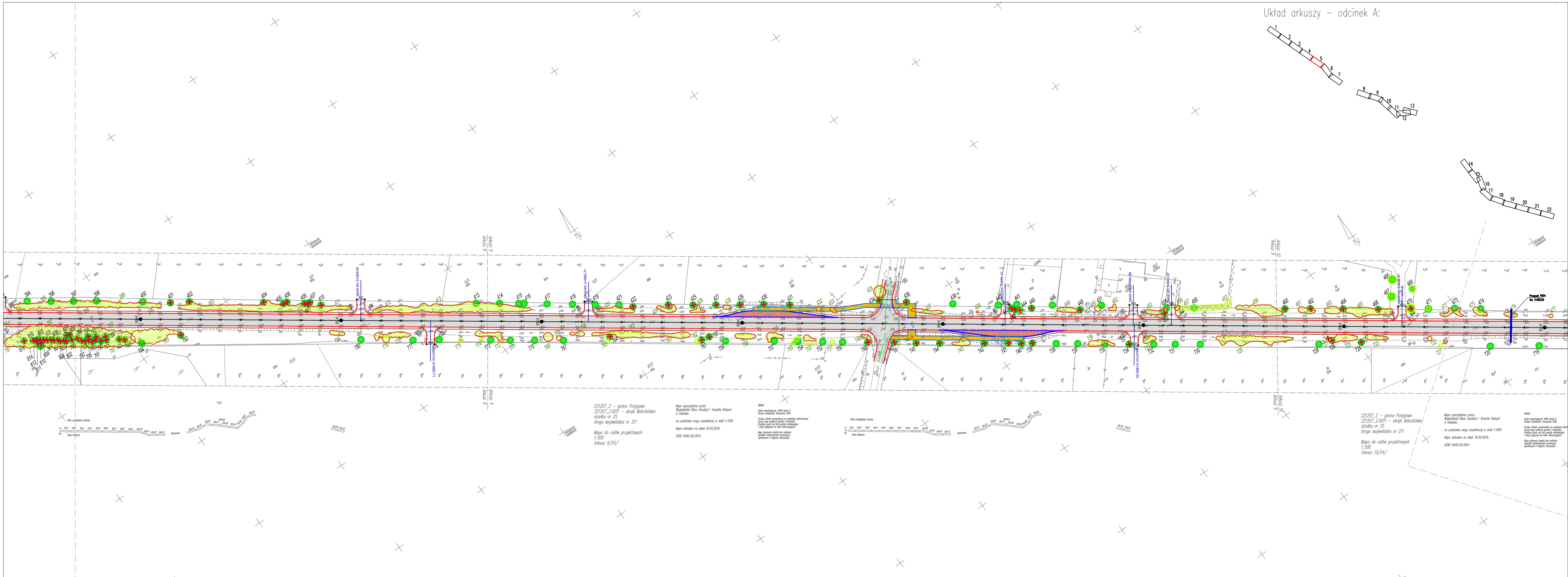

Układ arkuszy - odcinek A:

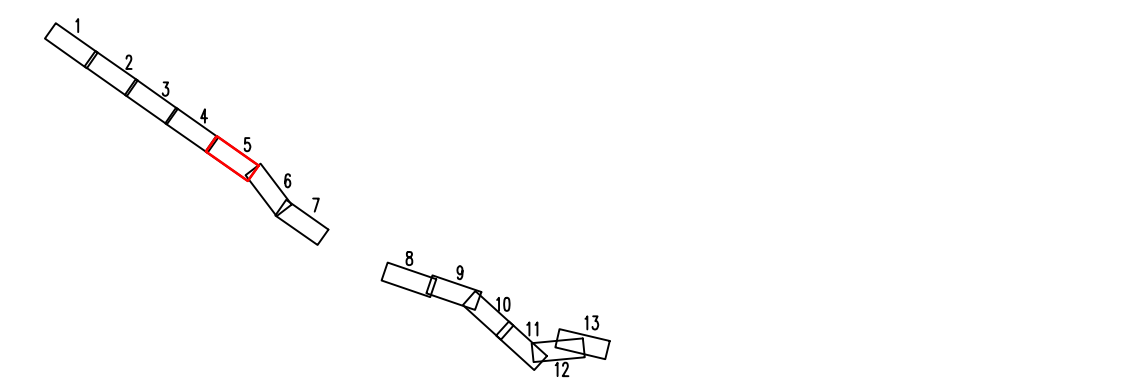

- Parametry projektowe:
Klasa drogi - Z (zbiornik)
Prędkość projektowa w terenie zabudowanym Vp=50km/h
Prędkość projektowa poza terenem zabudowanym Vp=50km/h
- Oznaczenia:
- krawężnik żelazny
 - krawężnik betonowy
 - krawężnik betonowy wtopiony
 - krawężnik pobocza
 - obrzeże betonowe
 - nawierzchnia bitumiczna
 - nawierzchnia z kostki betonowej (człochi autobusowe)
 - nawierzchnia z kostki betonowej (chodniki)
 - nawierzchnia z kostki betonowej (ciężki pieszo-rowerowe)
 - nawierzchnia bitumiczna koloru czarnego (drogi rowerowe)
 - nawierzchnia z kostki kamiennej (wyspy rozdzielające)
 - elementy oznakowania poziomego
 - lokalizacja odwiertów geologicznych w nawierzchni
 - lokalizacja odwiertów geologicznych w gruncie
 - istniejące przepusty
- 34 - drzewo zorientowane w terenie zgodnie z mapą
34 - drzewo do wycinki
34 - drzewo z odrostami w pobliżu pnia
34 - powierzchnia odrostów zgodnie z opisem w uwagach
1112 - umiejscowienie odrostów względem pnia jeśli nie centralne
1112 - pokazywane na rysunkach z terenu
34 - drzewo zorientowane w terenie którego nie było na mapie
34 - brak drzewa w terenie (wykazane na mapie)
1112 - krzewy, zarośla, lasy, podrosty (młode drzewa <10cm)
1112 - krzewy, zarośla, lasy, podrosty (młode drzewa <10cm) - do wycinki
34 - nr inwentaryzacji - kolor biały dotyczy drzew
1112 - nr inwentaryzacji - kolor zielony dotyczy zakrzewień lasów młodych drzew <10 cm

PROGRAM REGIONALNY
EUROPEJSKI FUNDUSZ ROZWOJU REGIONALNEGO

UNIA EUROPEJSKA
EUROPEJSKI FUNDUSZ ROZWOJU REGIONALNEGO

Projekt finansowany w ramach Regionalnego Programu Operacyjnego dla Województwa Pomorskiego na lata 2007-2013

Investor:

ZDW
GDAŃSK

Zarząd Dróg Wojewódzkich
w Gdańsku
ul. Mostowa 11A, 80-778 Gdańsk

Jednostka projektowa:

EUROPROJEKT
GDAŃSK S.A.

EUROPROJEKT GDAŃSK S.A.
80-680 Gdańsk ul. Nadwiślańska 55

Nazwa dokumentacji:

"Rozbudowa i przebudowa drogi wojewódzkiej nr 211 na odcinkach Nowa Dąbrowa - Puzdrowo i Mojusz - Kartuzy"

Tytuł rysunku:

Plan sytuacyjny - odcinek A

Branża:

Drogowa

Projektant: mgr inż. Rafał Klein	w specjalności drogowej POM/0189/POOD/07	Podpis:
Opracował: mgr inż. Maciej Gajewski		Podpis:
Sprawdzający: mgr inż. Marcin Nietupski	w specjalności konstrukcyjnej 333/Gd/2002	Podpis:

Nr arch.: 204-EURO/2014	Stadium: koncepcja	Data: 10.2014	Skala: 1:1000	Nr rys.: 2.5a
----------------------------	-----------------------	------------------	------------------	------------------

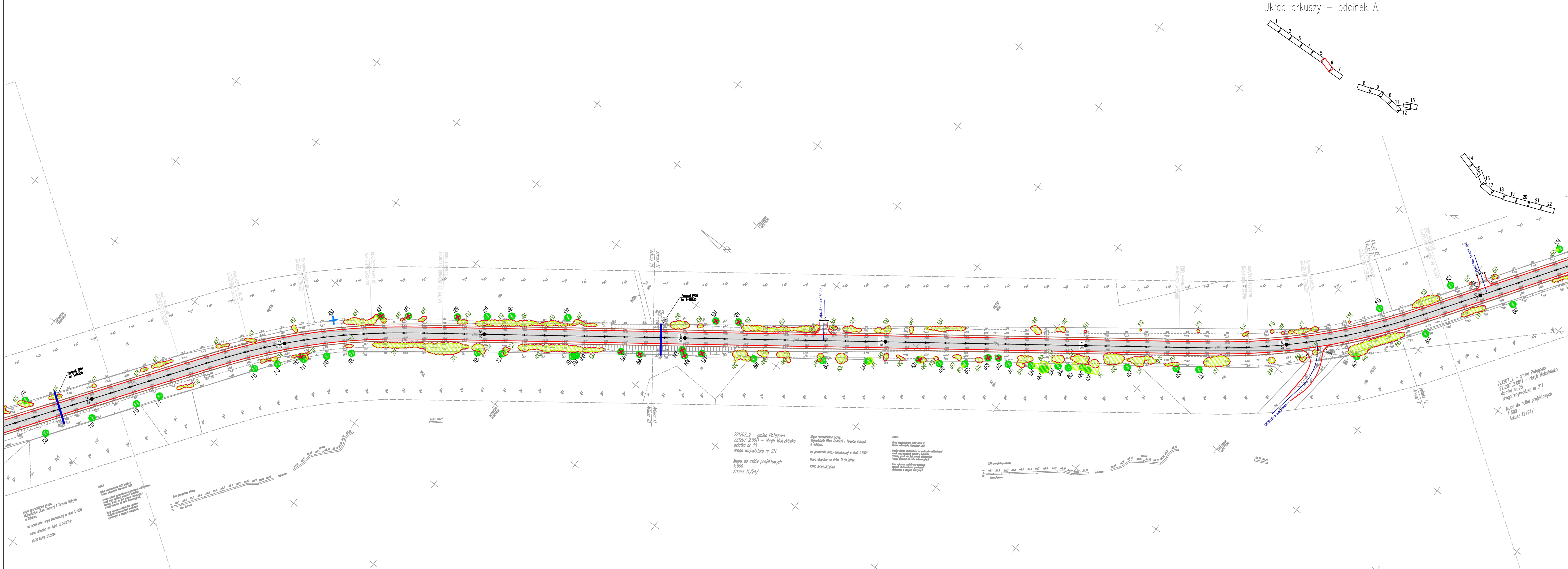

Parametry projektowe:
Klasa drogi - Z (zbiornik)
Prędkość projektowa w terenie zabudowanym Vp=50km/h
Prędkość projektowa poza terenem zabudowanym Vp=50km/h

Oznaczenia:

- krawężnik jezdni
- krawężnik betonowy
- krawężnik betonowy wtopiony
- krawężnik pobocza
- obrzeże betonowe
- nawierzchnia bitumiczna
- nawierzchnia z kostki betonowej (człoki autobusowe)
- nawierzchnia z kostki betonowej (chodniki)
- nawierzchnia z kostki betonowej (cigi pieszko-rowerowe)
- nawierzchnia bitumiczna koloru czarnego (drogi rowerowe)
- nawierzchnia z kostki kamiennej (wyspy rozdzielające)
- elementy oznakowania poziomego
- lokalizacja odwiertów geologicznych w nawierzchni
- lokalizacja odwiertów geologicznych w gruncie
- istniejące przepusty
- drzewo zinventaryzowane w terenie zgodnie z mapą
- drzewo do wycinki
- drzewo z odrostami w pobliżu pnia
- powierzchnia odrostów zgodna z opisem w uwagach
- umiejscowienie odrostów względem pnia jeśli nie centralnie
- drzewo zinventaryzowane w terenie którego nie było na mapie
- brak drzewa w terenie (wykazanego na mapie)
- krzewy, zarośla, lasy, podrośla (młode drzewa <10cm)
- krzewy, zarośla, lasy, podrośla (młode drzewa <10cm) - do wycinki
- nr inwentaryzacji - kolor biały dotyczy drzew
- nr inwentaryzacji - kolor zielony dotyczy zakrzewień lasów młodych drzew <10 cm



Projekt finansowany w ramach Regionalnego Programu Operacyjnego dla Województwa Pomorskiego na lata 2007-2013

Investor:



Zarząd Dróg Wojewódzkich
w Gdańsku
ul. Mostowa 11A, 80-778 Gdańsk

Jednostka projektowa:



EUROPROJEKT GDAŃSK S.A.
80-680 Gdańsk ul. Nadwiślańska 55

Nazwa dokumentacji:

"Rozbudowa i przebudowa drogi wojewódzkiej nr 211 na odcinkach Nowa Dąbrowa - Puzdrowo i Mojsuz - Kartuzy"

Tytuł rysunku:

Plan sytuacyjny - odcinek A

Branża:

Drogowa

Projektant:	mgr inż. Rafał Klein	w specjalności drogowej	Podpis:
Opracował:	mgr inż. Maciej Gajewski	POM/0189/POOD/07	Podpis:
Sprawdzający:	mgr inż. Marcin Nietupski	w specjalności konstrukcyjnej	Podpis:
Nr arch.:	204-EURO/2014	333/Gd/2002	Nr rys.:
Stadium:	koncepcja		2.6a
Data:	10.2014		
Skala:	1:1000		

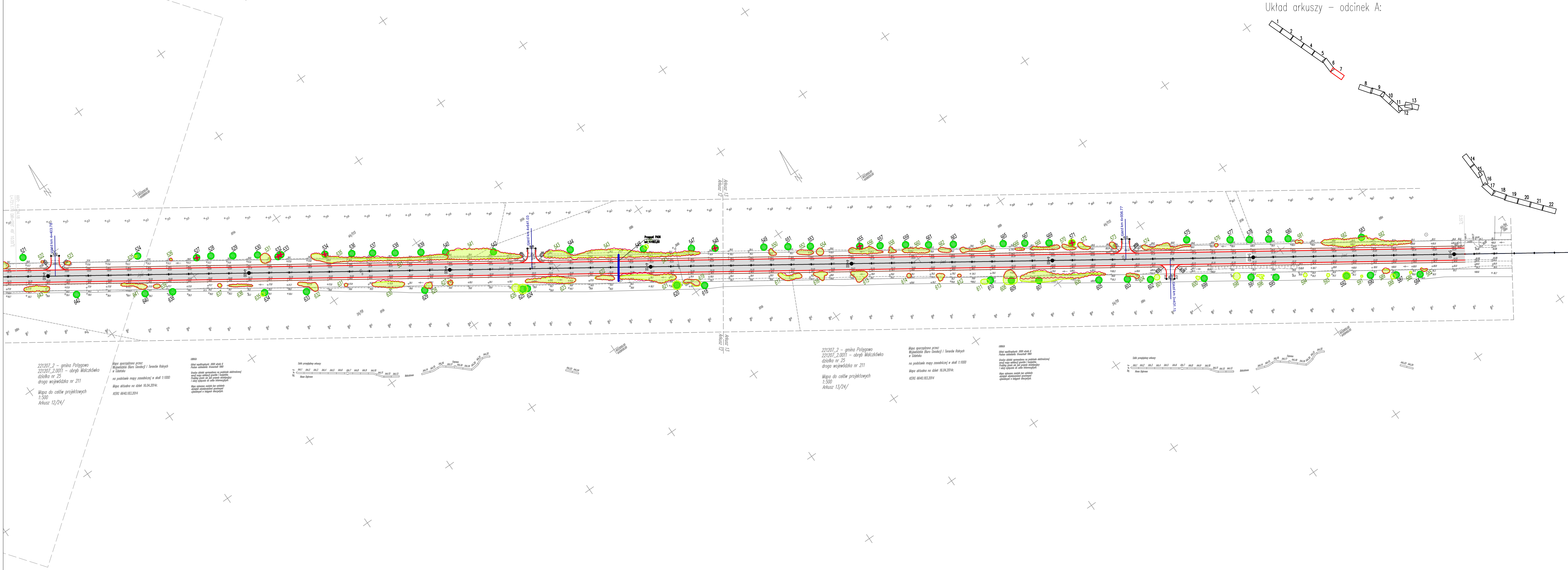

Parametry projektowe:
Klasa drogi - Z (zbiornik)
Prędkość projektowa w terenie zabudowanym Vp=50km/h
Prędkość projektowa poza terenem zabudowanym Vp=50km/h

Oznaczenia:

- krawężnik jezdni
- krawężnik betonowy
- krawężnik betonowy wtopiony
- krawężnik pobocza
- obrzeże betonowe
- nawierzchnia bitumiczna
- nawierzchnia z kostki betonowej (zakoń autobusowe)
- nawierzchnia z kostki betonowej (chodniki)
- nawierzchnia z kostki betonowej (ściegi pieszo-rowerowe)
- nawierzchnia bitumiczna koloru czarnego (drogi rowerowe)
- nawierzchnia z kostki kamiennej (wyspy rozdzielające)
- elementy oznakowania poziomego
- lokalizacja odwiertów geologicznych w nawierzchni
- lokalizacja odwiertów geologicznych w gruncie
- istniejące przepusty

34 - drzewo zorientowane w terenie zgodnie z mapą
34 - drzewo do wycinki
34 - drzewo z odcinkami w pobliżu pnia
34 - powierzchnia odrostów zgodnie z opisem w uwagach
34 - umiejscowienie odrostów względem pnia jeśli nie centralne
34 - drzewo zorientowane w terenie którego nie było na mapie
34 - brak drzewa w terenie (wykazanego na mapie)
1112 - krzewy, zarośla, lasy, podrośla (młode drzewa <10cm)
1112 - krzewy, zarośla, lasy, podrośla (młode drzewa <10cm) - do wycinki
34 - nr inwentaryzacji - kolor biały dotyczy drzew
1112 - nr inwentaryzacji - kolor zielony dotyczy zakrzewień lasów młodych drzew <10 cm

INWESTOR:

Zarząd Dróg Wojewódzkich
w Gdańsku
ul. Mostowa 11A, 80-778 Gdańsk

Jednostka projektowa:

EUROPROJEKT GDAŃSK S.A.
80-680 Gdańsk ul. Nadwiślańska 55

Nazwa dokumentacji:
"Rozbudowa i przebudowa drogi
wojewódzkiej nr 211 na odcinkach Nowa
Dąbrowa - Puzdrowo i Mojusz - Kartuszy"

Tytuł rysunku:
Plan sytuacyjny - odcinek A

Branża:
Drogowa

Projektant:
mgr inż. Rafał Klein
w specjalności drogowej
POM/0189/POOD/07
Podpis:

Opracował:
mgr inż. Maciej Gajewski
Podpis:

Sprawdzający:
mgr inż. Marcin Nietupski
w specjalności konstrukcyjnej
333/Gd/2002
Podpis:

Nr arch.:
204-EURO/2014
Stadium:
koncepcja
Data:
10.2014
Skala:
1:1000
Nr rys.:
2.7a

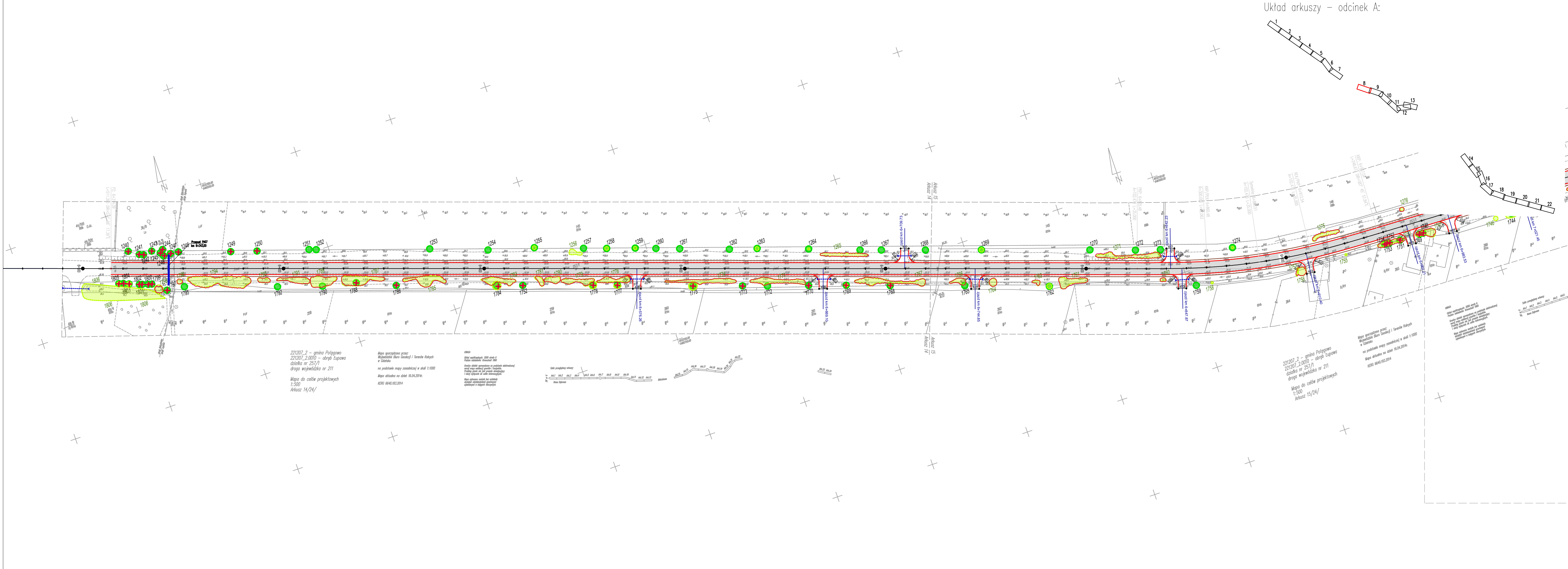

Parametry projektowe:
Klasa drogi - Z (zbiornik)
Prędkość projektowa w terenie zabudowanym Vp=50km/h
Prędkość projektowa poza terenem zabudowanym Vp=50km/h

Oznaczenia:

- krawężnik żelazny
- krawężnik betonowy
- krawężnik betonowy wtopiony
- krawężnik pobocza
- obrzeże betonowe
- nawierzchnia bitumiczna
- nawierzchnia z kostki betonowej (zalożki autobusowe)
- nawierzchnia z kostki betonowej (chodniki)
- nawierzchnia z kostki betonowej (ciąg pieszo-rowerowy)
- nawierzchnia bitumiczna koloru czarnego (drogi rowerowe)
- nawierzchnia z kostki kamiennej (wyspy rozdzielające)
- elementy oznakowania poziomego
- lokalizacja odwiertów geologicznych w nawierzchni
- lokalizacja odwiertów geologicznych w gruncie
- istniejące przepusty

34 - drzewo zinventaryzowane w terenie zgodnie z mapą
34 - drzewo do wycinki
34 - drzewo z odrostami w pobliżu pnia
34 - powierzchnia odrostów zgodnie z opisem w uwagach
34 - umiejscowienie odrostów względem pnia jeśli nie centralnie
34 - drzewo zinventaryzowane w terenie którego nie było na mapie
34 - błąd drzewa w terenie (wykazanego na mapie)
1112 - krzewy, zarośla, lasy, podrośla (młode drzewa <10cm)
1112 - krzewy, zarośla, lasy, podrośla (młode drzewa <10cm) - do wycinki
34 - nr inwentaryzacji - kolor biały dotyczy drzew
1112 - nr inwentaryzacji - kolor zielony dotyczy zakrzewień lasów młodych drzew <10 cm

PROGRAM REGIONALNY
NARODOWA STRATEGIA SPÓJNOŚCI

UNIA EUROPEJSKA
EUROPEJSKI FUNDUSZ ROZWOJU REGIONALNEGO

Projekt finansowany w ramach Regionalnego Programu Operacyjnego dla Województwa Pomorskiego na lata 2007-2013

Investor:
ZDM
GDAŃSK

Zarząd Dróg Wojewódzkich
w Gdańsku
ul. Mostowa 11A, 80-778 Gdańsk

Jednostka projektowa:
EUROPROJEKT GDAŃSK S.A.
80-680 Gdańsk ul. Nadwiślańska 55

Nazwa dokumentacji:
"Rozbudowa i przebudowa drogi
wojewódzkiej nr 211 na odcinkach Nowa
Dąbrowa - Puzdrowo i Mojsuz - Kartuszy"

Tytuł rysunku:
Plan sytuacyjny - odcinek A

Branża:
Drogowa

Projektant:
mgr inż. Rafał Klein

Opracował:
mgr inż. Maciej Gajewski

Sprawdzający:
mgr inż. Marcin Nietupski

Nr arch.:
204-EURO/2014

Stadium:
koncepcja

Data:
10.2014

Skala:
1:1000

Nr rys.:
2.8a

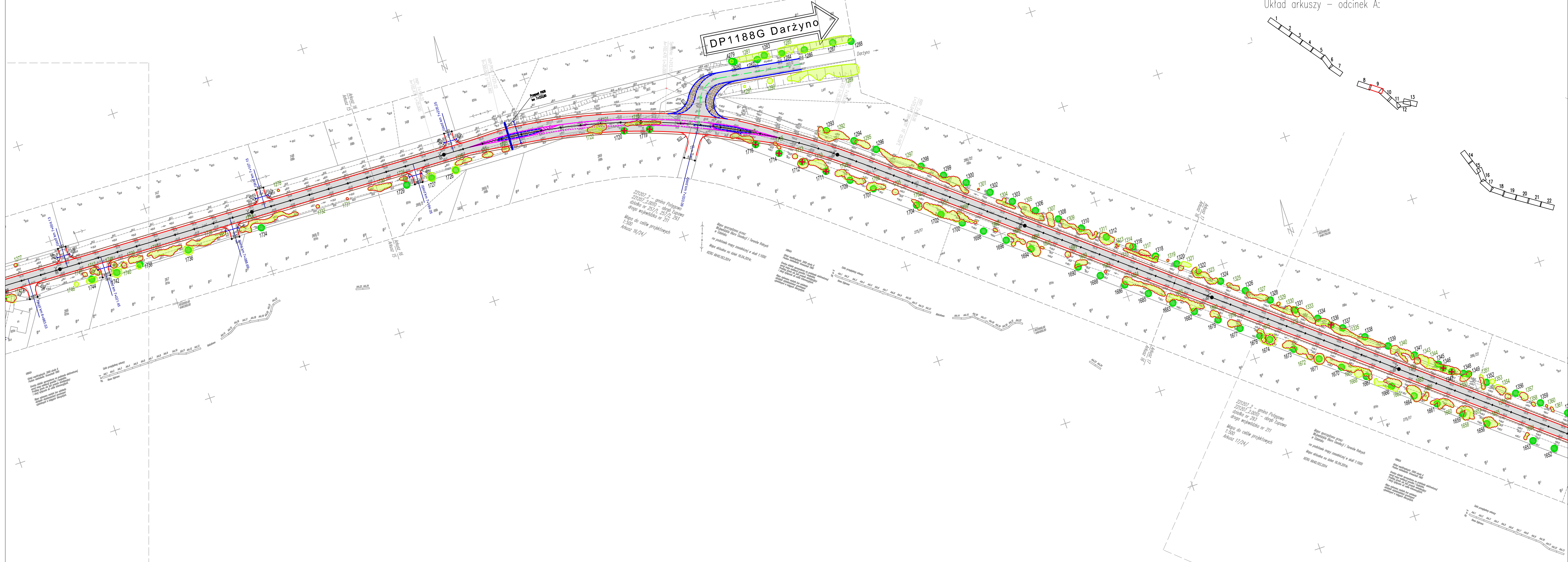

Układ arkuszy - odcinek A:

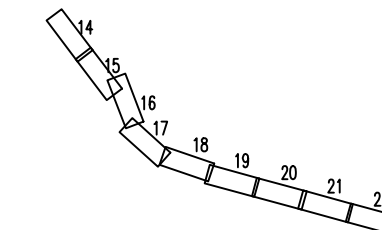
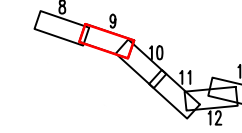
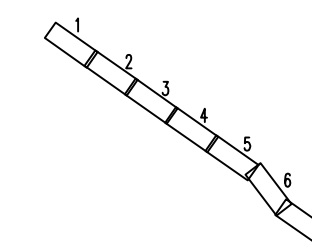

Parametry projektowe:
Klasa drogi - Z (zbiórca)
Prędkość projektowa w terenie zabudowanym Vp=50km/h
Prędkość projektowa poza terenem zabudowanym Vp=50km/h

Oznaczenia:

- krawężnik jezdni
- krawężnik betonowy
- krawężnik betonowy wtopiony
- krawężnik pobocza
- obrzeże betonowe
- nawierzchnia bitumiczna
- nawierzchnia z kostki betonowej (pokoje autobusowe)
- nawierzchnia z kostki betonowej (chodniki)
- nawierzchnia z kostki betonowej (ogrody pieszo-rowerowe)
- nawierzchnia bitumiczna koloru czarnego (drogi rowerowe)
- nawierzchnia z kostki kamiennej (wyspy rozdzielające)
- elementy oznakowania poziomego
- lokalizacja odwiertów geologicznych w nawierzchni
- lokalizacja odwiertów geologicznych w gruncie
- istniejące przepusty

Legenda:

- 34 - drzewo zinventaryzowane w terenie zgodnie z mapą
- 34 - drzewo do wycinki
- 34 - drzewo z odrostami w pobliżu pnia
- 34 - powierzchnia odrostów zgodnie z opisem w uwagach
- 1112 - umiejscowienie odrostów względem pnia jeśli nie centralnie
- 1112 - drzewo z pokazaniem na rzutach z terenu
- 34 - drzewo zinventaryzowane w terenie którego nie było na mapie
- 1112 - brak drzewa w terenie (wykazane na mapie)
- 1112 - krzewy, zarośla, lasy, podrośla (młode drzewa <10cm)
- 1112 - krzewy, zarośla, lasy, podrośla (młode drzewa <10cm) - do wycinki
- 34 - nr inwentaryzacji - kolor biały dotyczy drzew
- 1112 - nr inwentaryzacji - kolor zielony dotyczy zakrzewów lasów młodych drzew <10 cm



**Zarząd Dróg Wojewódzkich
w Gdańsku**
ul. Mostowa 11A, 80-778 Gdańsk



EUROPROJEKT GDAŃSK S.A.
80-680 Gdańsk ul. Nadwiślańska 55

Nazwa dokumentacji:
"Rozbudowa i przebudowa drogi wojewódzkiej nr 211 na odcinkach Nowa Dąbrowa - Puzdrowo i Mojusz - Kartuzy"

Tytuł rysunku:
Plan sytuacyjny - odcinek A

Branża:
Drogowa

Projektant: mgr inż. Rafał Klein	w specjalności drogowej POM/0189/POOD/07	Podpis:
Opracował: mgr inż. Maciej Gajewski		Podpis:
Sprawdzający: mgr inż. Marcin Nietupski	w specjalności konstrukcyjnej 333/Gd/2002	Podpis:
Nr arch.: 204-EURO/2014	Stadium: koncepcja	Data: 10.2014
	Skala: 1:1000	Nr rys.: 2.9a

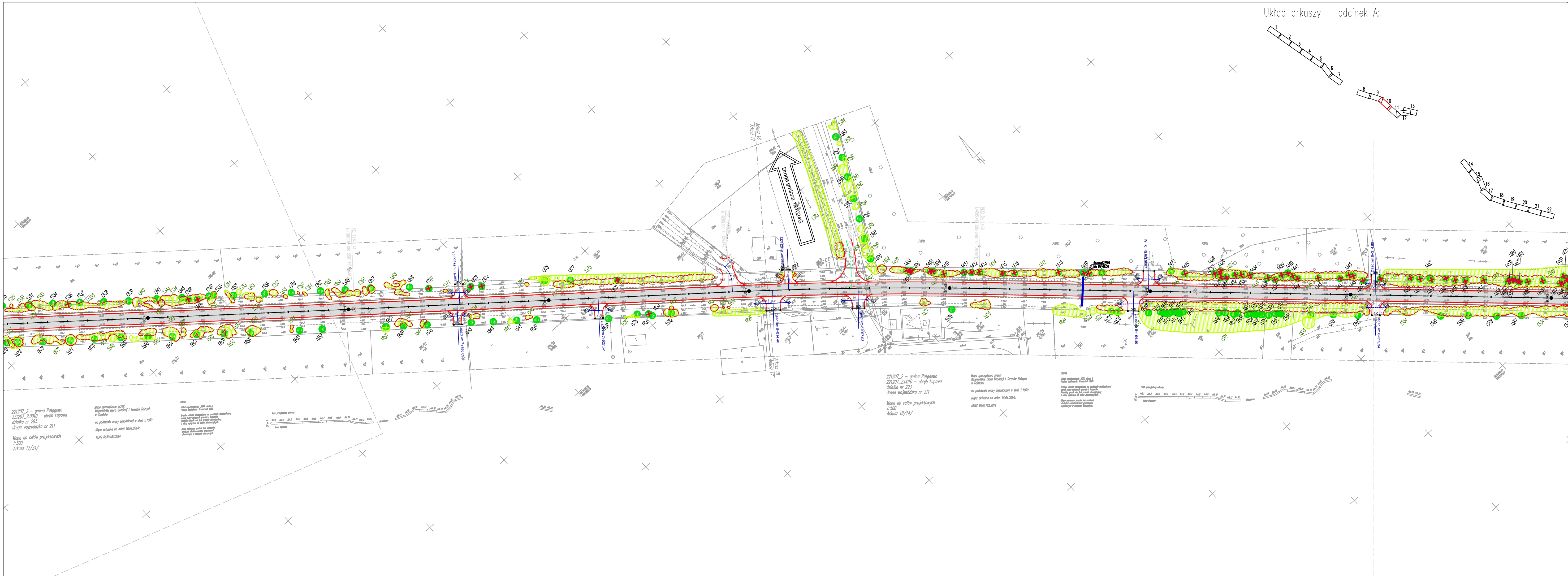

Układ arkuszy - odcinek A:

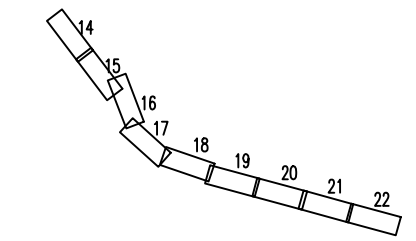
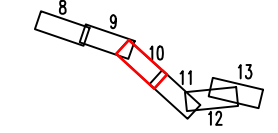
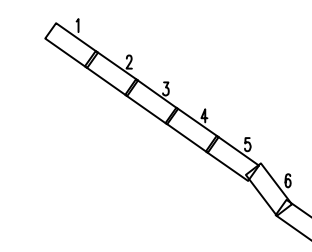

- Parametry projektowe:
- Klasa drogi - Z (drogowa)
- Prędkość projektowa w terenie zabudowanym Vp=50km/h
- Prędkość projektowa poza terenem zabudowanym Vp=50km/h
- Oznaczenia:
- krawężnik żelazny
 - krawężnik betonowy
 - krawężnik betonowy wtopiony
 - krawężnik pobocza
 - obrzeże betonowe
 - nawierzchnia bitumiczna
 - nawierzchnia z kostki betonowej (człoki autobusowe)
 - nawierzchnia z kostki betonowej (chodniki)
 - nawierzchnia z kostki betonowej (ścieżki pieszo-rowerowe)
 - nawierzchnia bitumiczna koloru czarnego (drogi rowerowe)
 - nawierzchnia z kostki kamiennej (wyspy rozdzielające)
 - elementy oznakowania poziomego
 - lokalizacja odwiertów geologicznych w nawierzchni
 - lokalizacja odwiertów geologicznych w gruncie
 - istniejące przepusty
- 34 - drzewo zinventaryzowane w terenie zgodnie z mapą
- 34 - drzewo do wycinki
- 34 - drzewo z odrostami w pobliżu pnia
- 34 - powierzchnia odrostów zgodnie z opisem w uwagach
- 34 - umiejscowienie odrostów względem pnia jeśli nie centralnie
- 34 - drzewo zinventaryzowane w terenie którego nie było na mapie
- 34 - brak drzewa w terenie (wykazanego na mapie)
- 1112 - krzewy, zarośla, lasy, podrośla (młode drzewa <10cm)
- 1112 - krzewy, zarośla, lasy, podrośla (młode drzewa <10cm) - do wycinki
- 34 - nr inwentaryzacji - kolor biały dotyczy drzew
- 1112 - nr inwentaryzacji - kolor zielony dotyczy zakrzewień lasów młodych drzew <10 cm

PROGRAM REGIONALNY
NARODOWA STRATEGIA SPÓJNOŚCI

UNIA EUROPEJSKA
EUROPEJSKI FUNDUSZ ROZWOJU REGIONALNEGO

Projekt finansowany w ramach Regionalnego Programu Operacyjnego dla Województwa Pomorskiego na lata 2007-2013

Investor:
ZDWP GDAŃSK

Zarząd Dróg Wojewódzkich
w Gdańsku
ul. Mostowa 11A, 80-778 Gdańsk

Jednostka projektowa:
EUROPROJEKT GDAŃSK S.A.
80-680 Gdańsk ul. Nadwiślańska 55

Nazwa dokumentacji:
"Rozbudowa i przebudowa drogi wojewódzkiej nr 211 na odcinkach Nowa Dąbrowa - Puzdrowo i Mojusz - Kartuzy"

Tytuł rysunku:
Plan sytuacyjny - odcinek A

Branża:
Drogowa

Projektant:
mgr inż. Rafał Klein

Opracował:
mgr inż. Maciej Gajewski

Sprawdzający:
mgr inż. Marcin Nietupski

Nr arch.:
204-EURO/2014

Stadium:
koncepcja

Data:
10.2014

Skala:
1:1000

Nr rys.:
2.10a

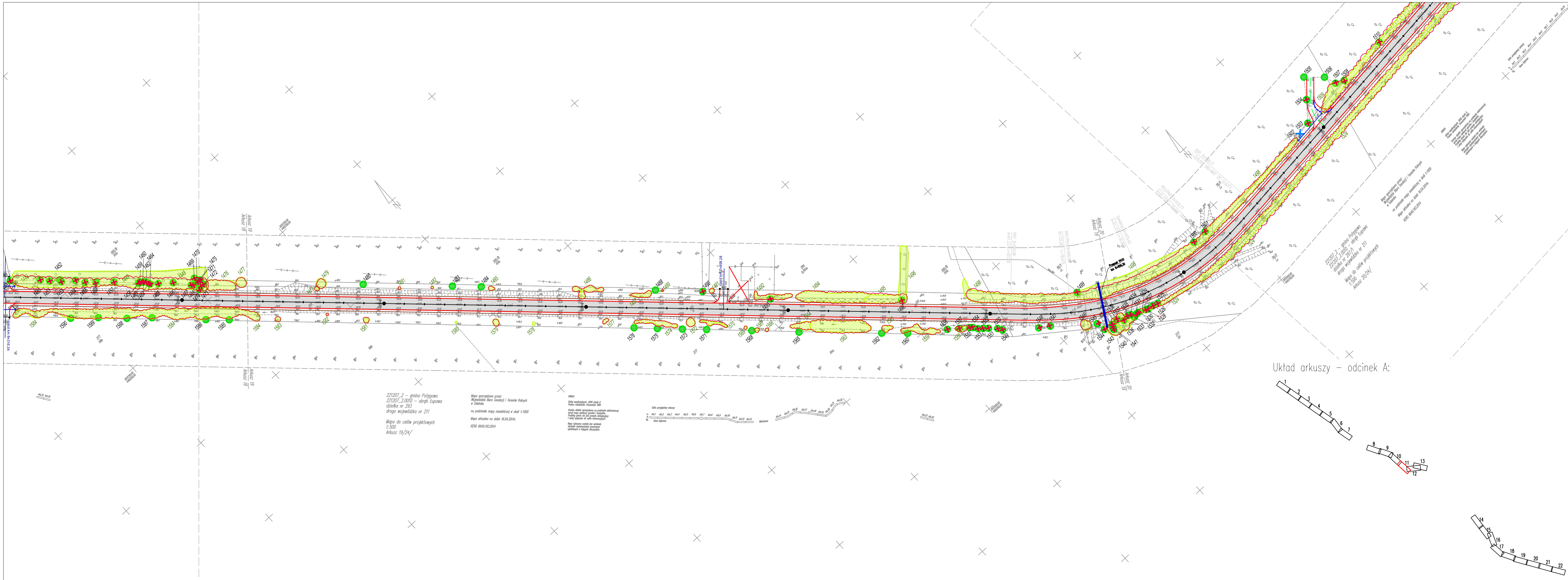



- Parametry projektowe:
Klasa drogi - Z (biorczą)
Prędkość projektowa w terenie zabudowanym Vp=50km/h
Prędkość projektowa poza terenem zabudowanym Vp=50km/h
- Oznaczenia:
- krawężnik żelazny
 - krawężnik betonowy
 - krawężnik betonowy wtopiony
 - krawężnik pobocza
 - obrzeże betonowe
 - nawierzchnia bitumiczna
 - nawierzchnia z kostki betonowej (człochi autobusowe)
 - nawierzchnia z kostki betonowej (chodniki)
 - nawierzchnia z kostki betonowej (ścieżki pieszo-rowerowe)
 - nawierzchnia bitumiczna koloru czarnego (drogi rowerowe)
 - nawierzchnia z kostki kamiennej (wyspy rozdzielające)
 - elementy oznakowania poziomego
 - lokalizacja odwiertów geologicznych w nawierzchni
 - lokalizacja odwiertów geologicznych w gruncie
 - istniejące przepusty
 - drzewo zorientowane w terenie zgodnie z mapą
 - drzewo do wycinki
 - drzewo z odrostami w pobliżu pnia
 - powierzchnia odrostów zgodna z opisem w uwagach
 - umiejscowienie odrostów względem pnia jeśli nie centralnie to pokazane na rysunkach z terenu
 - drzewo zorientowane w terenie którego nie było na mapie
 - brak drzewa w terenie (wykazanego na mapie)
 - krzewy, zarośla, lasy, podrośla (młode drzewa <10cm)
 - krzewy, zarośla, lasy, podrośla (młode drzewa <10cm) - do wycinki
 - nr inwentaryzacji - kolor biały dotyczy drzew
 - nr inwentaryzacji - kolor zielony dotyczy zakrzewień lasów młodych drzew <10 cm

 **PROGRAM REGIONALNY**
NARODOWA STRATEGIA SPÓJNOŚCI

 **UNIA EUROPEJSKA**
EUROPEJSKI FUNDUSZ ROZWOJU REGIONALNEGO

Projekt finansowany w ramach Regionalnego Programu Operacyjnego dla Województwa Pomorskiego na lata 2007-2013

Inwestor:  Zarząd Dróg Wojewódzkich w Gdańsku ul. Mostowa 11A, 80-778 Gdańsk				
Jednostka projektowa:  EUROPROJEKT GDAŃSK S.A. 80-680 Gdańsk ul. Nadwiślańska 55				
Nazwa dokumentacji: "Rozbudowa i przebudowa drogi wojewódzkiej nr 211 na odcinkach Nowa Dąbrowa - Puzdrowo i Mojusz - Kartuzy"				
Tytuł rysunku: Plan sytuacyjny - odcinek A				
Branża: Drogowa				
Projektant: mgr inż. Rafał Klein	Podpis: w specjalności drogowej POM/0189/POOD/07			
Opracował: mgr inż. Maciej Gajewski	Podpis:			
Sprawdzający: mgr inż. Marcin Nietupski	Podpis: w specjalności konstrukcyjnej 333/Gd/2002			
Nr arch.: 204-EURO/2014	Stadium: koncepcja	Data: 10.2014	Skala: 1:1000	Nr rys.: 2.11a

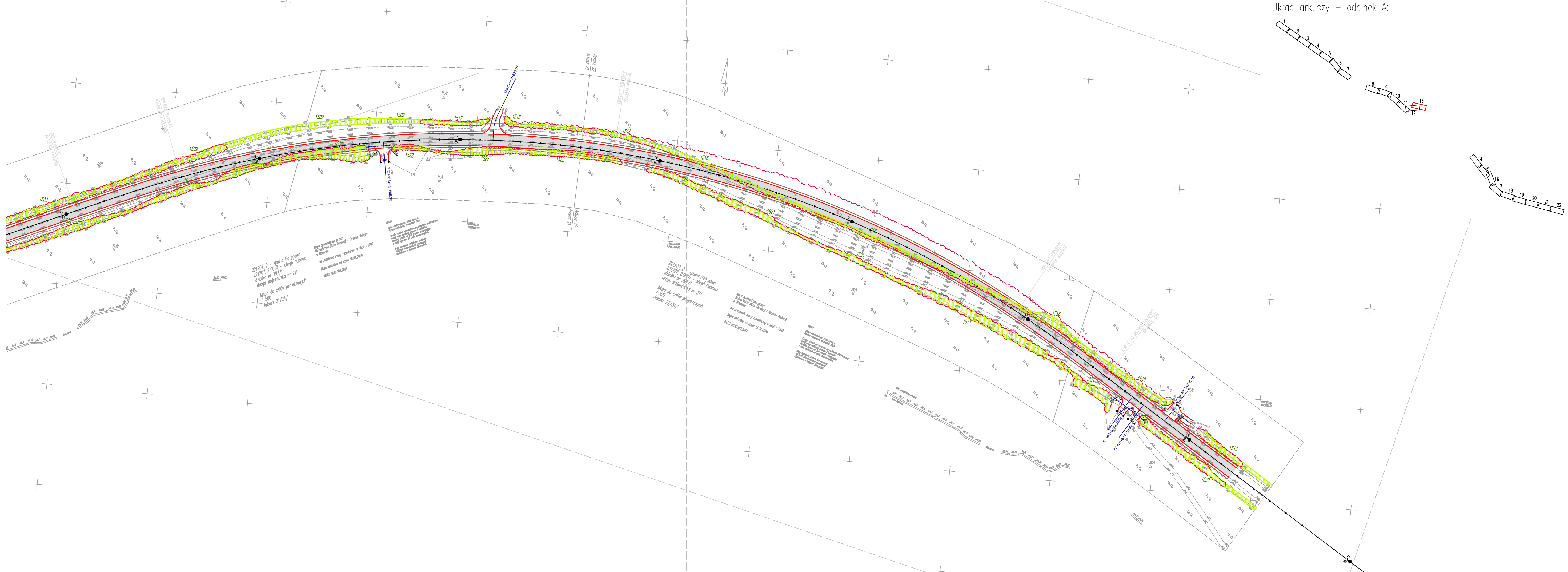

Układ arkuszy - odcinek A:

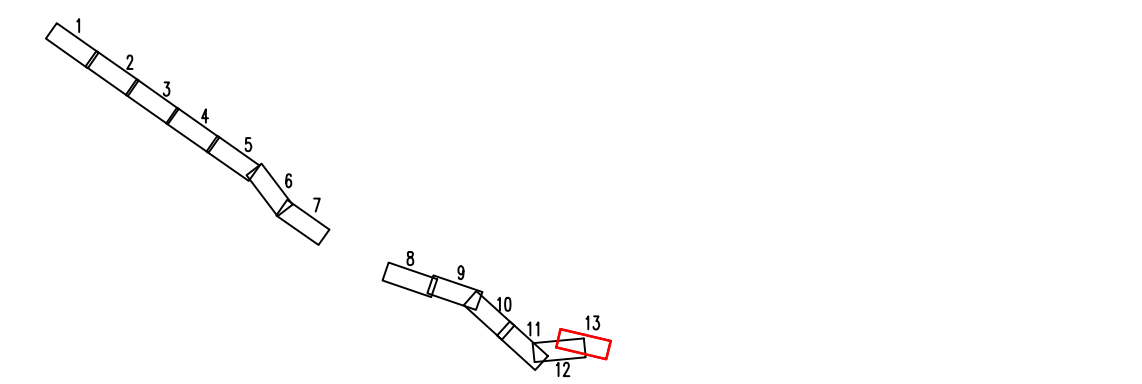

Parametry projektowe:
Klasa drogi - Z (zbiornik)
Prędkość projektowa w terenie zabudowanym Vp=50km/h
Prędkość projektowa poza terenem zabudowanym Vp=50km/h

Oznaczenia:

- krawężnik żelazny
- krawężnik betonowy
- krawężnik betonowy wtopiony
- krawężnik pobocza
- obrzeże betonowe
- nawierzchnia bitumiczna
- nawierzchnia z kostki betonowej (zakoń autobusowe)
- nawierzchnia z kostki betonowej (chodniki)
- nawierzchnia z kostki betonowej (ściegi pieszo-rowerowe)
- nawierzchnia bitumiczna koloru czarnego (drogi rowerowe)
- nawierzchnia z kostki kamiennej (wyspy rozdzielające)
- elementy oznakowania poziomego
- lokalizacja odwiertów geologicznych w nawierzchni
- lokalizacja odwiertów geologicznych w gruncie
- istniejące przepusty

34 - drzewo zinventaryzowane w terenie zgodnie z mapą
34 - drzewo do wycinki
34 - drzewo z odcinkami w pobliżu pnia
34 - powierzchnia odrostów zgodnie z opisem w uwagach
34 - umiejscowienie odrostów względem pnia jeśli nie centralne
34 - pokazane na rysunkach z terenu
34 - drzewo zinventaryzowane w terenie którego nie było na mapie
34 - brak drzewa w terenie (wykazanego na mapie)
1112 - krzewy, zarośla, lasy, podrośla (młode drzewa <10cm)
1112 - krzewy, zarośla, lasy, podrośla (młode drzewa <10cm) - do wycinki
34 - nr inwentaryzacji - kolor biały dotyczy drzew
1112 - nr inwentaryzacji - kolor zielony dotyczy zakrzewień lasów młodych drzew <10 cm

PROGRAM REGIONALNY
NARODOWA STRATEGIA SPÓJNOŚCI

UNIA EUROPEJSKA
EUROPEJSKI FUNDUSZ ROZWOJU REGIONALNEGO

Projekt finansowany w ramach Regionalnego Programu Operacyjnego dla Województwa Pomorskiego na lata 2007-2013

Investor:
ZDW GDAŃSK
Zarząd Dróg Wojewódzkich
w Gdańsku
ul. Mostowa 11A, 80-778 Gdańsk

Jednostka projektowa:
EUROPROJEKT GDAŃSK S.A.
80-680 Gdańsk ul. Nadwiślańska 55

Nazwa dokumentacji:
"Rozbudowa i przebudowa drogi wojewódzkiej nr 211 na odcinkach Nowa Dąbrowa - Puzdrowo i Mojusz - Kartuzy"

Tytuł rysunku:
Plan sytuacyjny - odcinek A

Branża:
Drogowa

Projektant: mgr inż. Rafał Klein	w specjalności drogowej POM/0189/POOD/07	Podpis:
Opracował: mgr inż. Maciej Gajewski		Podpis:
Sprawdzający: mgr inż. Marcin Nietupski	w specjalności konstrukcyjnej 333/Gd/2002	Podpis:
Nr arch.: 204-EURO/2014	Stadium: koncepcja	Data: 10.2014
Skala: 1:1000	Nr rys.: 2.13a	



Układ arkuszy - odcinek A:

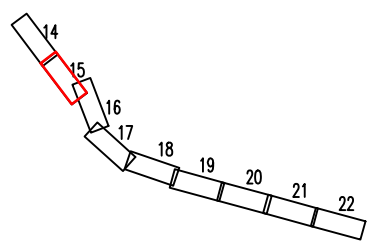
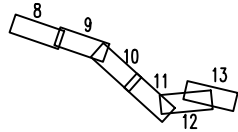
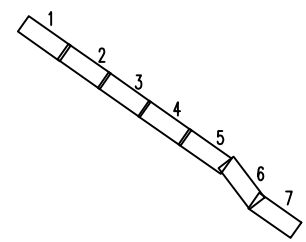

Parametry projektowe:
Klasa drogi - Z (zbiornik)
Prędkość projektowa w terenie zabudowanym Vp=50km/h
Prędkość projektowa poza terenem zabudowanym Vp=50km/h

Oznaczenia:

- krawężnik jezdni
- krawężnik betonowy
- krawężnik betonowy wtopiony
- krawężnik pobocza
- obrzeże betonowe
- nawierzchnia bitumiczna
- nawierzchnia z kostki betonowej (autostradowe)
- nawierzchnia z kostki betonowej (chodniki)
- nawierzchnia z kostki betonowej (ściegi pieszo-rowerowe)
- nawierzchnia bitumiczna koloru czarnego (drogi rowerowe)
- nawierzchnia z kostki kamiennej (wyspy rozdzielające)
- elementy oznakowania poziomego
- lokalizacja odwiertów geologicznych w nawierzchni
- lokalizacja odwiertów geologicznych w gruncie
- istniejące przepusty
- drzewo zinventaryzowane w terenie zgodnie z mapą
- drzewo do wycinki
- drzewo z odrostami w pobliżu pnia
- powierzchnia odrostów zgodna z opisem w uwagach
- umieszczenie odrostów względem pnia jeśli nie centralnie
- pokazane na rysunkach z terenu
- drzewo zinventaryzowane w terenie którego nie było na mapie
- brak drzewa w terenie (wykazanego na mapie)
- 1112 krzewy, zarośla, lasy, podrośla (młode drzewa <10cm)
- 1112 krzewy, zarośla, lasy, podrośla (młode drzewa <10cm) - do wycinki
- nr inwentaryzacji - kolor biały dotyczy drzew
- 1112 nr inwentaryzacji - kolor zielony dotyczy zakrzewień lasów młodych drzew <10 cm



**Zarząd Dróg Wojewódzkich
w Gdańsku**
ul. Mostowa 11A, 80-778 Gdańsk



EUROPROJEKT GDAŃSK S.A.
80-680 Gdańsk ul. Nadwiślańska 55

Nazwa dokumentacji:
"Rozbudowa i przebudowa drogi wojewódzkiej nr 211 na odcinkach Nowa Dąbrowa - Puzdrowo i Mojsz - Kartuzy"

Tytuł rysunku:
Plan sytuacyjny - odcinek A

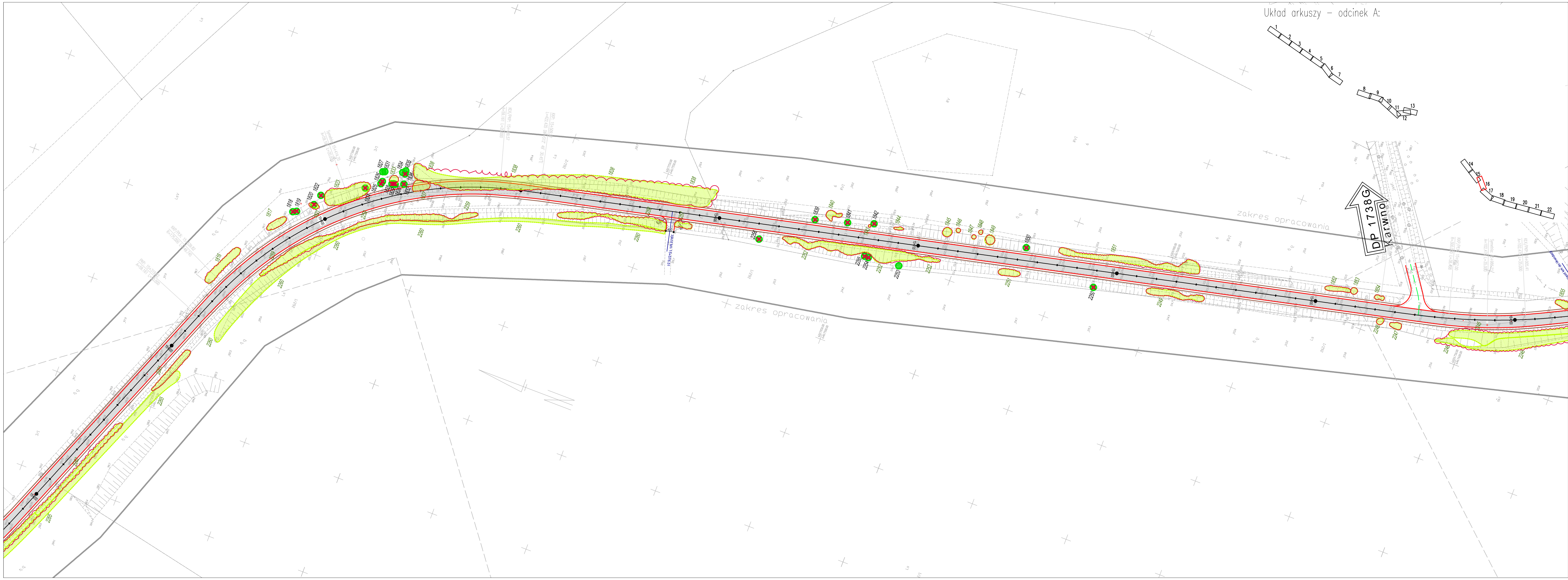

Branża: Drogowa				
Projektant: mgr inż. Rafał Klein	w specjalności drogowej POM/0189/POOD/07	Podpis:		
Opracował: mgr inż. Maciej Gajewski		Podpis:		
Sprawdzający: mgr inż. Marcin Nietupski	w specjalności konstrukcyjnej 333/Gd/2002	Podpis:		
Nr arch.: 204-EURO/2014	Stadium: koncepcja	Data: 10.2014	Skala: 1:1000	Nr rys.: 2.15a

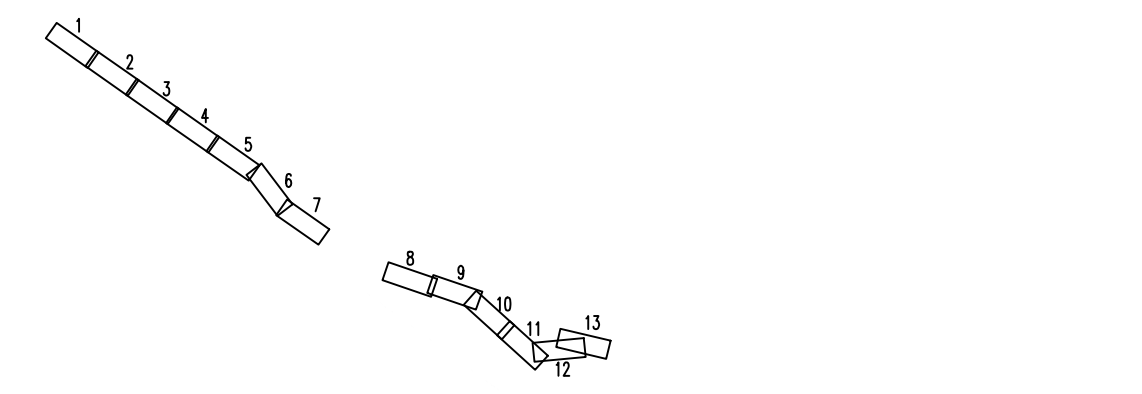

Układ arkuszy - odcinek A:



- Parametry projektowe:
Klasa drogi - Z (zbiórca)
Prędkość projektowa w terenie zabudowanym Vp=50km/h
Prędkość projektowa poza terenem zabudowanym Vp=50km/h
- Oznaczenia:
- krawężnik żelazny
 - krawężnik betonowy
 - krawężnik betonowy wtopiony
 - krawężnik pobocza
 - obrzeże betonowe
 - nawierzchnia bitumiczna
 - nawierzchnia z kostki betonowej (człoki autobusowe)
 - nawierzchnia z kostki betonowej (chodniki)
 - nawierzchnia z kostki betonowej (ściegi pieszo-rowerowe)
 - nawierzchnia bitumiczna koloru czarnego (drogi rowerowe)
 - nawierzchnia z kostki kamiennej (wyspy rozdzielające)
 - elementy oznakowania poziomego
 - lokalizacja odwiertów geologicznych w nawierzchni
 - lokalizacja odwiertów geologicznych w gruncie
 - istniejące przepusty
 - drzewo zinventaryzowane w terenie zgodnie z mapą
 - drzewo do wycinki
 - drzewo z odrostami w pobliżu pnia
 - powierzchnia odrostów zgodnie z opisem w uwagach
 - umiejscowienie odrostów względem pnia jeśli nie centralnie
 - drzewo zinventaryzowane w terenie którego nie było na mapie
 - brak drzewa w terenie (wykazanego na mapie)
 - krzewy, zarośla, lasy, podrośla (młode drzewa <10cm)
 - krzewy, zarośla, lasy, podrośla (młode drzewa <10cm) - do wycinki
 - nr inwentaryzacji - kolor biały dotyczy drzew
 - nr inwentaryzacji - kolor zielony dotyczy zakrzewień lasów młodych drzew <10 cm

 PROGRAM REGIONALNY NARODOWA STRATEGIA SPÓJNOŚCI		 UNIA EUROPEJSKA EUROPEJSKI FUNDUSZ ROZWOJU REGIONALNEGO		
Projekt finansowany w ramach Regionalnego Programu Operacyjnego dla Województwa Pomorskiego na lata 2007-2013				
Inwestor:  Zarząd Dróg Wojewódzkich w Gdańsku ul. Mostowa 11A, 80-778 Gdańsk				
Jednostka projektowa:  EUROPROJEKT GDAŃSK S.A. 80-680 Gdańsk ul. Nadwiślańska 55				
Nazwa dokumentacji: "Rozbudowa i przebudowa drogi wojewódzkiej nr 211 na odcinkach Nowa Dąbrowa - Puzdrowo i Mojsusz - Kartuszy"				
Tytuł rysunku: Plan sytuacyjny - odcinek A				
Branża: Drogowa				
Projektant: mgr inż. Rafał Klein	w specjalności drogowej POM/0189/POOD/07	Podpis:		
Opracował: mgr inż. Maciej Gajewski		Podpis:		
Sprawdzający: mgr inż. Marcin Nietupski	w specjalności konstrukcyjnej 333/Gd/2002	Podpis:		
Nr arch.: 204-EURO/2014	Stadium: koncepcja	Data: 10.2014	Skala: 1:1000	Nr rys.: 2.16a

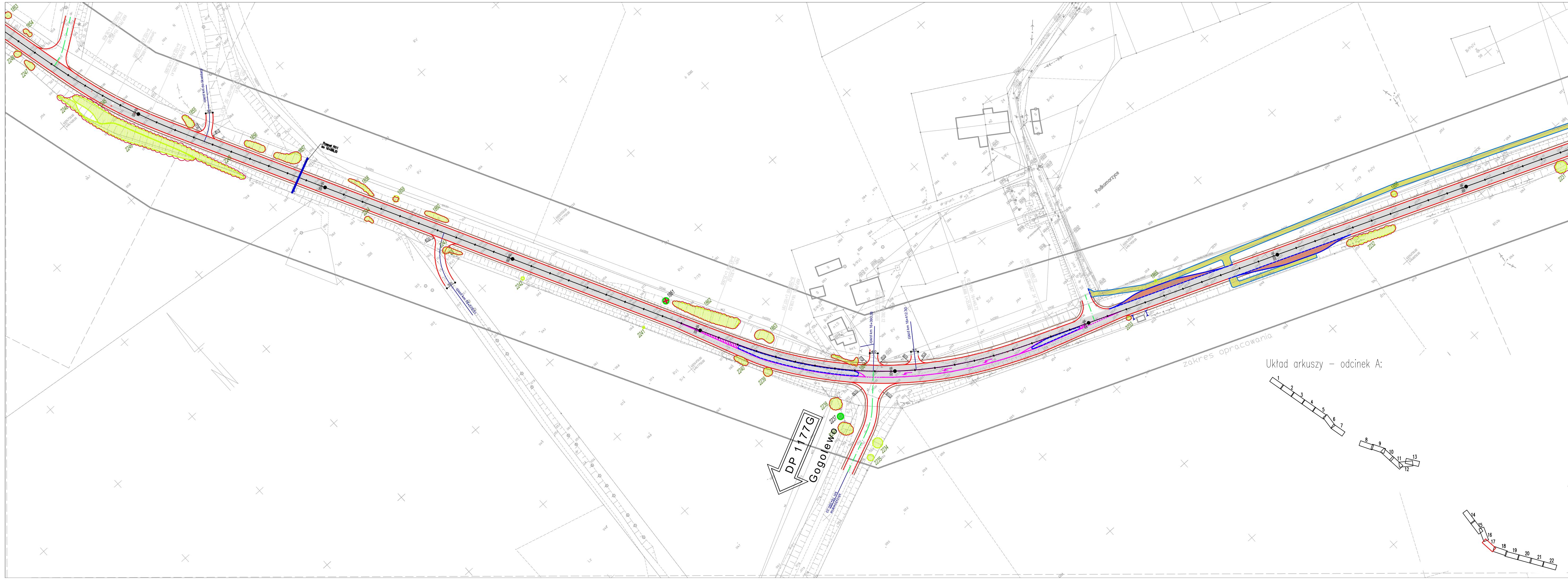

Parametry projektowe:
Klasa drogi – Z (zbiornica)
Prędkość projektowa w terenie zabudowanym Vp=50km/h
Prędkość projektowa poza terenem zabudowanym Vp=50km/h

Oznaczenia:

- krawężnik żelazny
- krawężnik betonowy
- krawężnik betonowy wtopiony
- krawężnik pobocza
- obrzeże betonowe
- nawierzchnia bitumiczna
- nawierzchnia z kostki betonowej (człoki autobusowe)
- nawierzchnia z kostki betonowej (chodniki)
- nawierzchnia z kostki betonowej (ściegi pieszo-rowerowe)
- nawierzchnia bitumiczna koloru czarnego (drogi rowerowe)
- nawierzchnia z kostki kamiennej (wyspy rozdzielające)
- elementy oznakowania poziomego
- lokalizacja odwiertów geologicznych w nawierzchni
- lokalizacja odwiertów geologicznych w gruncie
- istniejące przepusty

— drzewo zinventaryzowane w terenie zgodnie z mapą
— drzewo do wycięcia
— drzewo z odcinkiem w pobliżu pnia
— powierzchnia odrostów zgodnie z opisem w uwagach
— umiejscowienie odrostów względem pnia jeśli nie centralne
— położone na rysunkach z terenu
drzewo zinventaryzowane w terenie którego nie było na mapie
— błąd drzewa w terenie (wykazane na mapie)

1112 1112 krzewy, zarośla, lasy, podrośla (młode drzewa <10cm)
1112 1112 krzewy, zarośla, lasy, podrośla (młode drzewa <10cm) – do wycięcia
34 nr inwentaryzacji – kolor biały dotyczy drzew
1112 nr inwentaryzacji – kolor zielony dotyczy zakrzewień lasów młodych drzew <10 cm



**Zarząd Dróg Wojewódzkich
w Gdańsku**
ul. Mostowa 11A, 80-778 Gdańsk



EUROPROJEKT GDAŃSK S.A.
80-680 Gdańsk ul. Nadwiślańska 55

Nazwa dokumentacji:
"Rozbudowa i przebudowa drogi wojewódzkiej nr 211 na odcinkach Nowa Dąbrowa - Puzdrowo i Mojsz - Kartuzy"

Tytuł rysunku:
Plan sytuacyjny - odcinek A

Branża:		Drogowa	
Projektant:	mgr inż. Rafał Klein	w specjalności drogowej	Podpis:
Opracował:		mgr inż. Maciej Gajewski	Podpis:
Sprawdzający:	mgr inż. Marcin Nietupski	w specjalności konstrukcyjnej	Podpis:
Nr arch.:	204-EURO/2014	Stadium:	koncepcja
Data:	10.2014	Skala:	1:1000
Nr rys.:	2.17a		

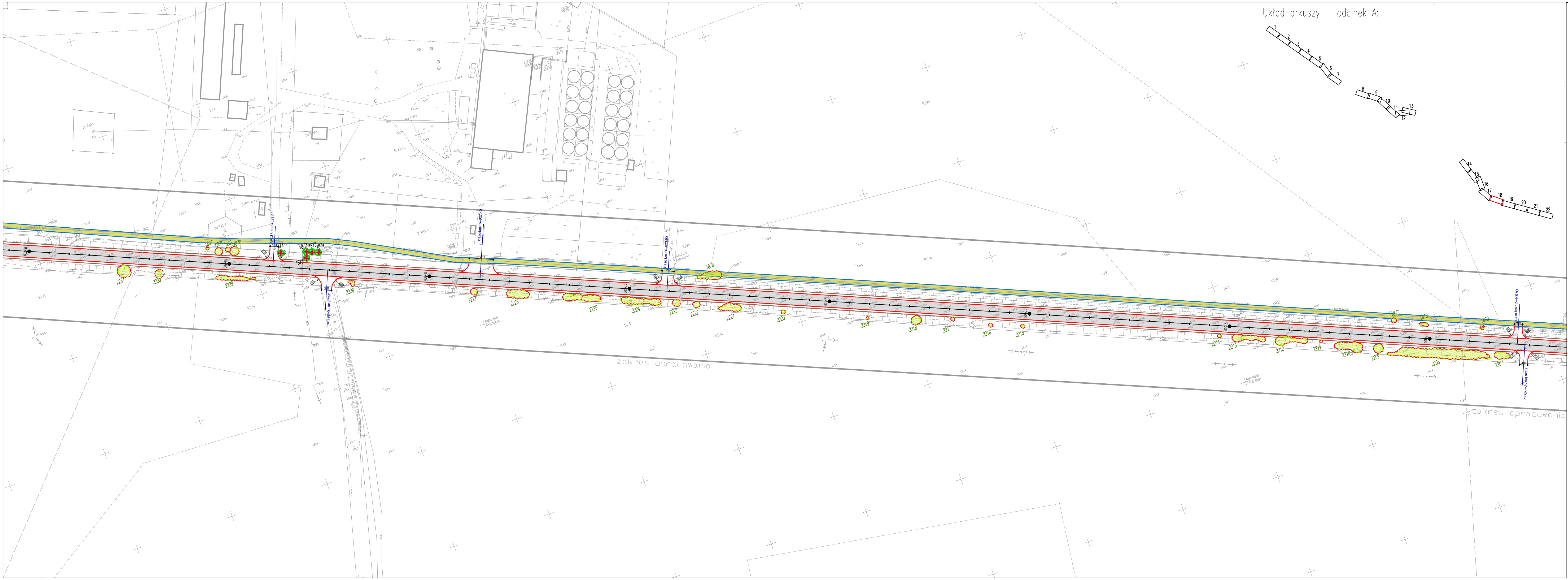

Układ arkuszy – odcinek A:

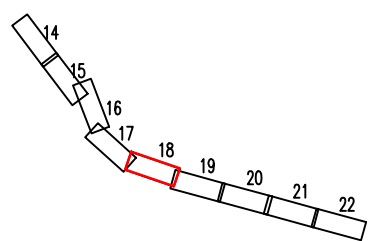
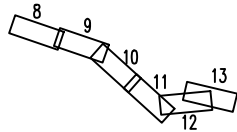
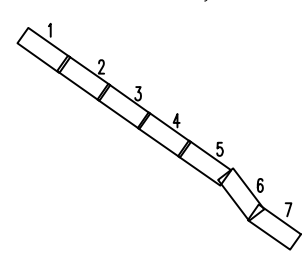

Parametry projektowe:
Klasa drogi – Z (zbiornik)
Prędkość projektowa w terenie zabudowanym Vp=50km/h
Prędkość projektowa poza terenem zabudowanym Vp=50km/h

Oznaczenia:

- krawężnik żelazny
- krawężnik betonowy
- krawężnik betonowy wtopiony
- krawężnik pobocza
- obrzeże betonowe
- nawierzchnia bitumiczna
- nawierzchnia z kostki betonowej (człoki autobusowe)
- nawierzchnia z kostki betonowej (chodniki)
- nawierzchnia z kostki betonowej (ściegi pieszo-rowerowe)
- nawierzchnia bitumiczna koloru czarnego (drogi rowerowe)
- nawierzchnia z kostki kamiennej (wyspy rozdzielające)
- elementy oznakowania poziomego
- lokalizacja odwiertów geologicznych w nawierzchni
- lokalizacja odwiertów geologicznych w gruncie
- istniejące przepusty
- drzewo zinventaryzowane w terenie zgodnie z mapą
- drzewo do wycinki
- drzewo z odrostami w pobliżu pnia
- powierzchnia odrostów zgodnie z opisem w uwagach
- umiejscowienie odrostów względem pnia jeśli nie centralnie
- o pokazywane na rysunkach z terenu
- drzewo zinventaryzowane w terenie którego nie było na mapie
- brak drzewa w terenie (wykazanego na mapie)
- 1112 krzewy, zarośla, lasy, podrośla (młode drzewa <10cm)
- 1112 krzewy, zarośla, lasy, podrośla (młode drzewa <10cm) – do wycinki
- 34 nr inwentaryzacji – kolor biały dotyczy drzew
- 1112 nr inwentaryzacji – kolor zielony dotyczy zakrzewień lasów młodych drzew <10 cm

PROGRAM REGIONALNY
EUROPEJSKI FUNDUSZ ROZWOJU REGIONALNEGO

UNIA EUROPEJSKA
EUROPEJSKI FUNDUSZ ROZWOJU REGIONALNEGO

Projekt finansowany w ramach Regionalnego Programu Operacyjnego dla Województwa Pomorskiego na lata 2007-2013

Inwestor:

Zarząd Dróg Wojewódzkich
w Gdańsku
ul. Mostowa 11A, 80-778 Gdańsk

Jednostka projektowa:

EUROPROJEKT GDAŃSK S.A.
80-680 Gdańsk ul. Nadwiślańska 55

Nazwa dokumentacji:

"Rozbudowa i przebudowa drogi wojewódzkiej nr 211 na odcinkach Nowa Dąbrowa - Puzdrowo i Mojusz - Kartuzy"

Tytuł rysunku:

Plan sytuacyjny - odcinek A

Branża:

Drogowa

Projektant: mgr inż. Rafał Klein	w specjalności drogowej POM/0189/POOD/07	Podpis:
Opracował: mgr inż. Maciej Gajewski		Podpis:
Sprawdzający: mgr inż. Marcin Nietupski	w specjalności konstrukcyjnej 333/Gd/2002	Podpis:

Nr arch.: 204-EURO/2014	Stadium: koncepcja	Data: 10.2014	Skala: 1:1000	Nr rys.: 2.18a
----------------------------	-----------------------	------------------	------------------	-------------------

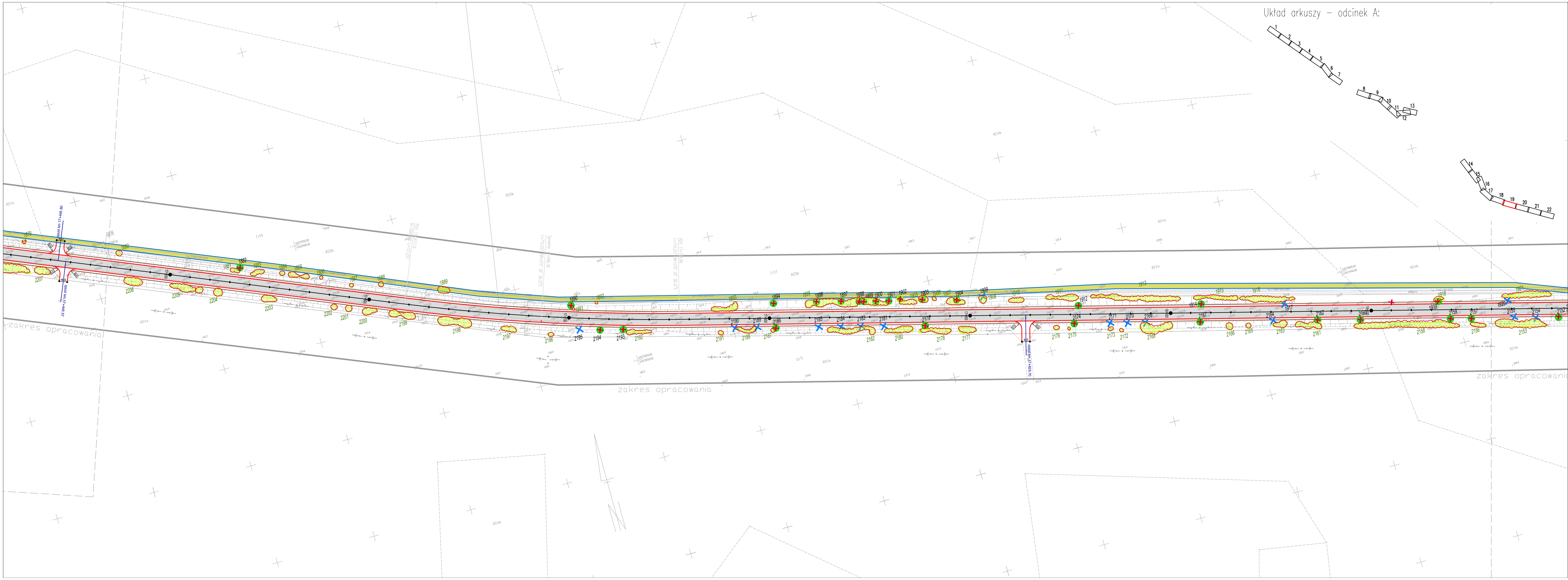

Układ arkuszy - odcinek A:

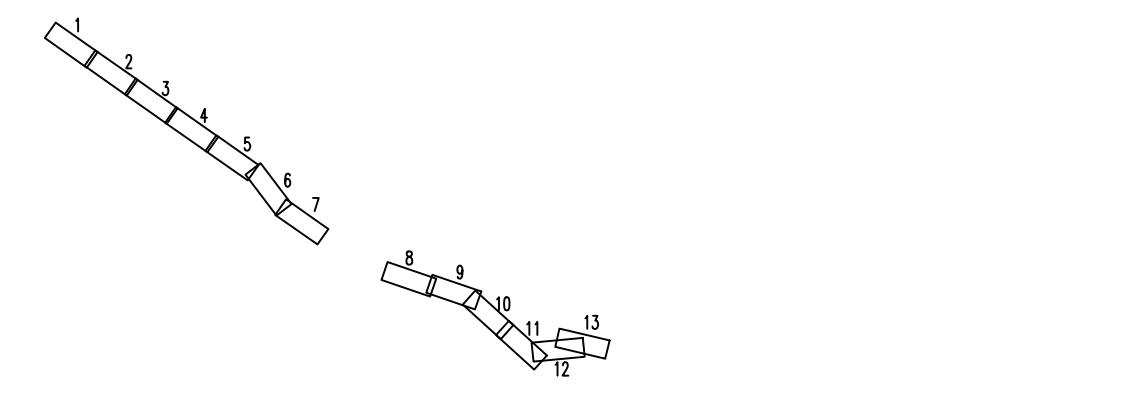

Parametry projektowe:

Klasa drogi - Z (zbiornik)
Prędkość projektowa w terenie zabudowanym Vp=50km/h
Prędkość projektowa poza terenem zabudowanym Vp=50km/h

Oznaczenia:

- krawężnik jezdni
- krawężnik betonowy
- krawężnik betonowy wtopiony
- krawężnik pobocza
- obrzeże betonowe
- nawierzchnia bitumiczna
- nawierzchnia z kostki betonowej (pokoje autobusowe)
- nawierzchnia z kostki betonowej (chodniki)
- nawierzchnia z kostki betonowej (ścieżki pieszo-rowerowe)
- nawierzchnia bitumiczna koloru czarnego (drogi rowerowe)
- nawierzchnia z kostki kamiennej (wyspy rozdzielające)
- elementy oznakowania poziomego
- lokalizacja odwiertów geologicznych w nawierzchni
- lokalizacja odwiertów geologicznych w gruncie
- istniejące przepusty

34 - drzewo zinventaryzowane w terenie zgodnie z mapą
34 - drzewo do wycinki
34 - drzewo z odrostami w pobliżu pnia
34 - powierzchnia odrostów zgodna z opisem w uwagach
34 - umiejscowienie odrostów względem pnia jeśli nie centralne
34 - drzewo zinventaryzowane w terenie którego nie było na mapie
34 - brak drzewa w terenie (wykazanego na mapie)

1112 - krzewy, zarośla, lasy, podrośla (młode drzewa <10cm)
1112 - krzewy, zarośla, lasy, podrośla (młode drzewa <10cm) - do wycinki
34 - nr inwentaryzacji - kolor biały dotyczy drzew
1112 - nr inwentaryzacji - kolor zielony dotyczy zakrzewień lasów młodych drzew <10 cm

PROGRAM REGIONALNY
NARODOWA STRATEGIA SPÓJNOŚCI

EUROPEJSKI FUNDUSZ ROZWOJU REGIONALNEGO

UNIA EUROPEJSKA
ROZWOJ REGIONALNY

Projekt finansowany w ramach Regionalnego Programu Operacyjnego dla Województwa Pomorskiego na lata 2007-2013

Investor:
ZDM
GDAŃSK

Zarząd Dróg Wojewódzkich
w Gdańsku
ul. Mostowa 11A, 80-778 Gdańsk

Jednostka projektowa:
EUROPROJEKT GDAŃSK S.A.
80-680 Gdańsk ul. Nadwiślańska 55

Nazwa dokumentacji:
"Rozbudowa i przebudowa drogi
wojewódzkiej nr 211 na odcinkach Nowa
Dąbrowa - Puzdrowo i Mojsz - Kartusy"

Tytuł rysunku:
Plan sytuacyjny - odcinek A

Branża:
Drogowa

Projektant:
mgr inż. Rafał Klein

w specjalności drogowej
POM/0189/POOD/07

Podpis:

Opracował:
mgr inż. Maciej Gajewski

Podpis:

Sprawdzający:
mgr inż. Marcin Nietupski

w specjalności konstrukcyjnej
333/Gd/2002

Podpis:

Nr arch.:
204-EURO/2014

Stadium:
koncepcja

Data:
10.2014

Skala:
1:1000

Nr rys.:
2.19a

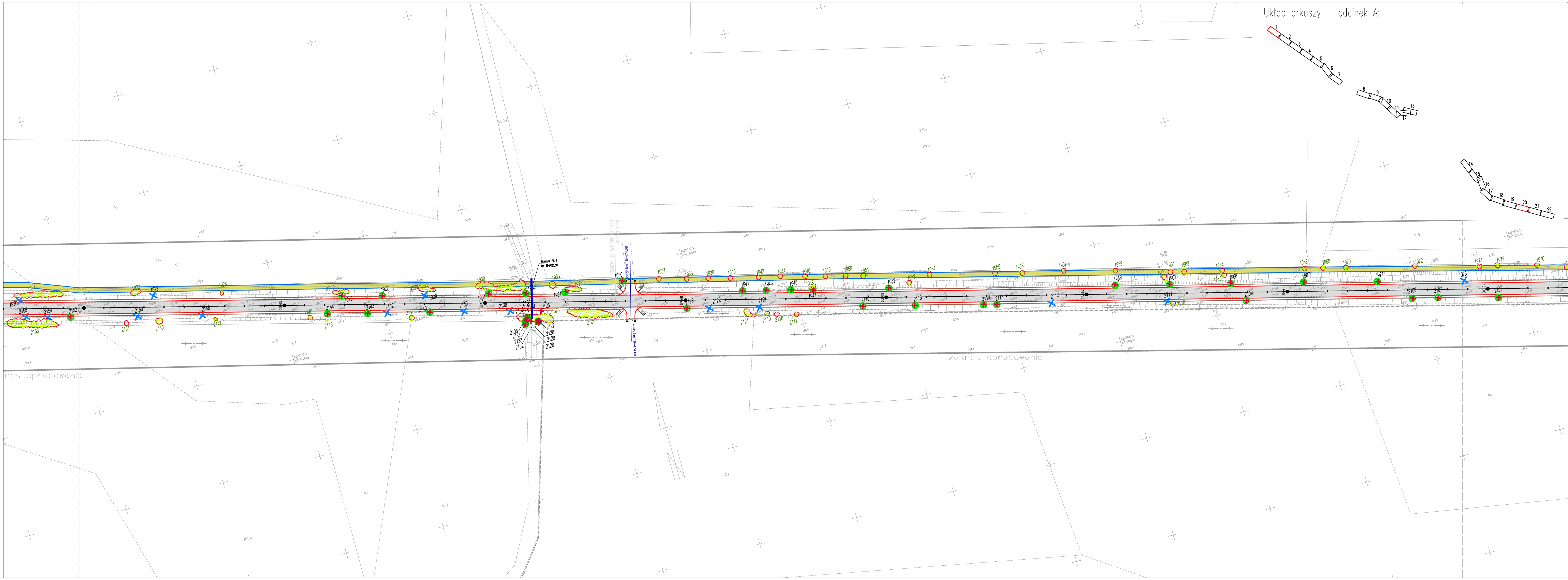

Układ arkuszy – odcinek A:

Parametry projektowe:

Klasa drogi – Z (zbiornik)
Prędkość projektowa w terenie zabudowanym Vp=50km/h
Prędkość projektowa poza terenem zabudowanym Vp=50km/h

Oznaczenia:

- krawężnik żelazny
- krawężnik betonowy
- krawężnik betonowy wtopiony
- krawężnik pobocza
- obrzeże betonowe
- nawierzchnia bitumiczna
- nawierzchnia z kostki betonowej (pokoju autobusowe)
- nawierzchnia z kostki betonowej (chodniki)
- nawierzchnia z kostki betonowej (ścieżki pieszo-rowerowe)
- nawierzchnia bitumiczna koloru czarnego (drogi rowerowe)
- nawierzchnia z kostki kamiennej (wyspy rozdzielające)
- elementy oznakowania poziomego
- lokalizacja odwiertów geologicznych w nawierzchni
- lokalizacja odwiertów geologicznych w gruncie
- istniejące przepusty

- 34 - drzewo zidentyfikowane w terenie zgodnie z mapą
- 34 - drzewo do wycinki
- 34 - drzewo z odrostami w pobliżu pnia
- 34 - powierzchnia odrostów zgodna z opisem w uwagach
- 34 - umiejscowienie odrostów względem pnia jeśli nie centralnie to pokazane na rysunkach z terenu
- 34 - drzewo zidentyfikowane w terenie którego nie było na mapie
- 34 - brak drzewa w terenie (wykazane na mapie)
- 1112 - krzewy, zarośla, lasy, podrośla (młode drzewa <10cm)
- 1112 - krzewy, zarośla, lasy, podrośla (młode drzewa <10cm) - do wycinki
- 34 - nr inwentaryzacji - kolor biały dotyczy drzew
- 1112 - nr inwentaryzacji - kolor zielony dotyczy zakrzewień lasów młodych drzew <10 cm

 **PROGRAM REGIONALNY**
NARODOWA STRATEGIA SPÓJNOŚCI

 **UNIA EUROPEJSKA**
EUROPEJSKI FUNDUSZ ROZWOJU REGIONALNEGO

Projekt finansowany w ramach Regionalnego Programu Operacyjnego dla Województwa Pomorskiego na lata 2007-2013

Investor:

 Zarząd Dróg Wojewódzkich
w Gdańsku
ul. Mostowa 11A, 80-778 Gdańsk

Jednostka projektowa:

 **EUROPROJEKT GDAŃSK S.A.**
80-680 Gdańsk ul. Nadwiślańska 55

Nazwa dokumentacji:

"Rozbudowa i przebudowa drogi wojewódzkiej nr 211 na odcinkach Nowa Dąbrowa - Puzdrowo i Mojusz - Kartuzy"

Tytuł rysunku:

Plan sytuacyjny - odcinek A

Branża:		Drogowa			
Projektant:	mgr inż. Rafał Klein		w specjalności drogowej POM/0189/POOD/07		Podpis:
Opracował:	mgr inż. Maciej Gajewski				Podpis:
Sprawdzający:	mgr inż. Marcin Nietupski		w specjalności konstrukcyjnej 333/Gd/2002		Podpis:
Nr arch.:	204-EURO/2014	Stadium:	koncepcja	Data:	10.2014
		Skala:	1:1000	Nr rys.:	2.20a

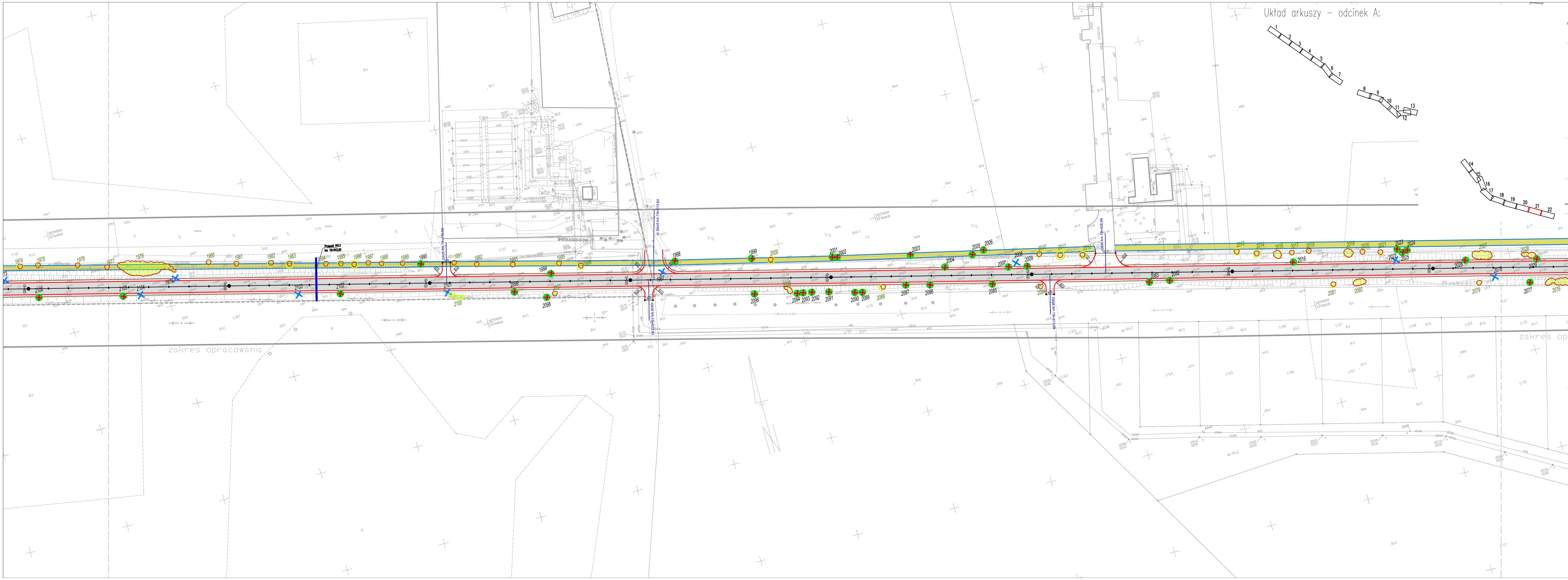

Układ arkuszy - odcinek A:

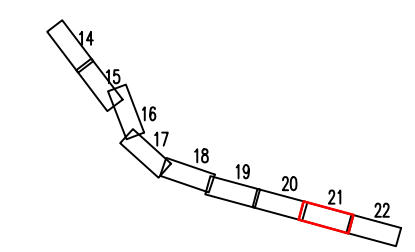
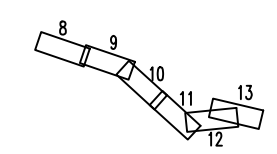
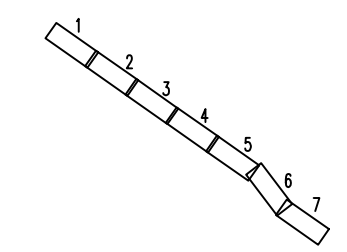

Parametry projektowe:
Klasa drogi - Z (zbiornik)
Prędkość projektowa w terenie zabudowanym Vp=50km/h
Prędkość projektowa poza terenem zabudowanym Vp=50km/h

Oznaczenia:

- krawężnik jezdni
- krawężnik betonowy
- krawężnik betonowy wtopiony
- krawężnik pobocza
- obrzeże betonowe
- nawierzchnia bitumiczna
- nawierzchnia z kostki betonowej (zalożki autobusowe)
- nawierzchnia z kostki betonowej (chodnik)
- nawierzchnia z kostki betonowej (ściegi pieszo-rowerowe)
- nawierzchnia bitumiczna koloru czarnego (drogi rowerowe)
- nawierzchnia z kostki kamiennej (wyspy rozdzielające)
- elementy oznakowania poziomego
- lokalizacja odwiertów geologicznych w nawierzchni
- lokalizacja odwiertów geologicznych w gruncie
- istniejące przepusty

34 - drzewo zinventaryzowane w terenie zgodnie z mapą
34 - drzewo do wycinki
34 - drzewo z odrostami w pobliżu pnia
34 - powierzchnia odrostów zgodna z opisem w uwagach
34 - umiejscowienie odrostów względem pnia jeśli nie centralnie
34 - położone na rysunkach z terenu
34 - drzewo zinventaryzowane w terenie którego nie było na mapie
34 - błąd drzewa w terenie (wykazanego na mapie)
1112 - krzewy, zarośla, lasy, podrośla (młode drzewa <10cm)
1112 - krzewy, zarośla, lasy, podrośla (młode drzewa <10cm) - do wycinki
34 - nr inwentaryzacji - kolor biały dotyczy drzew
1112 - nr inwentaryzacji - kolor zielony dotyczy zakrzewień lasów młodych drzew <10 cm

PROGRAM REGIONALNY
EUROPEJSKI FUNDUSZ ROZWOJU REGIONALNEGO
Projekt finansowany w ramach Regionalnego Programu Operacyjnego dla Województwa Pomorskiego na lata 2007-2013

INWESTOR:
ZDWP GDAŃSK
Zarząd Dróg Wojewódzkich w Gdańsku
ul. Mostowa 11A, 80-778 Gdańsk

JEDNOSTKA PROJEKTOWA:
EUROPROJEKT GDAŃSK S.A.
80-680 Gdańsk ul. Nadwiślańska 55

Nazwa dokumentacji:
"Rozbudowa i przebudowa drogi wojewódzkiej nr 211 na odcinkach Nowa Dąbrowa - Puzdrowo i Mojsuz - Kartuzy"

Tytuł rysunku:
Plan sytuacyjny - odcinek A

Branża:
Drogowa

Projektant:
mgr inż. Rafał Klein
w specjalności drogowej
POM/0189/POOD/07

Opracował:
mgr inż. Maciej Gajewski

Sprawdzający:
mgr inż. Marcin Nietupski
w specjalności konstrukcyjnej
333/Gd/2002

Nr arch.:
204-EURO/2014

Stadium:
koncepcja

Data:
10.2014

Skala:
1:1000

Nr rys.:
2.21a

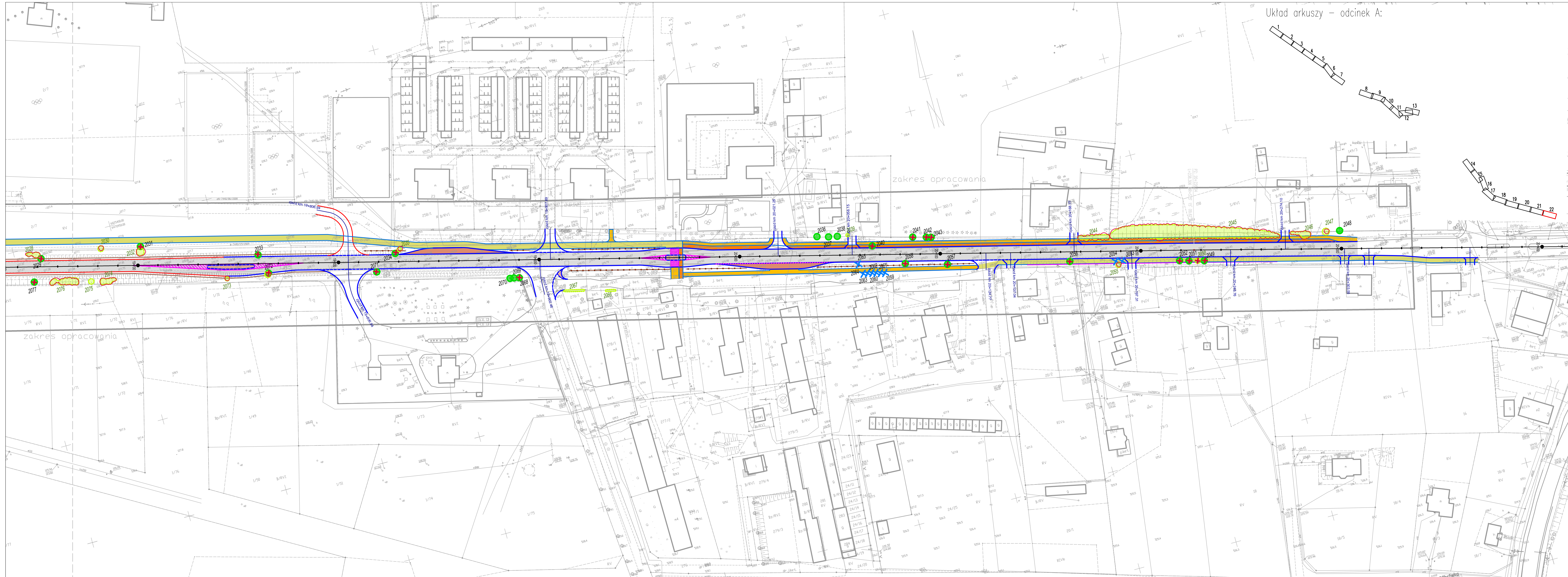

Układ arkuszy - odcinek A:

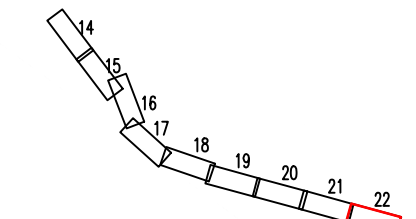
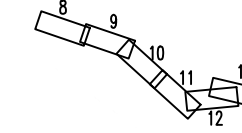
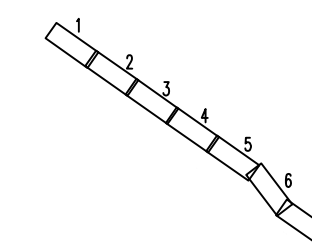

- Parametry projektowe:
Klasa drogi - Z (drogowa)
Prędkość projektowa w terenie zabudowanym Vp=50km/h
Prędkość projektowa poza terenem zabudowanym Vp=50km/h
- Oznaczenia:
- krawężnik żelazny
 - krawężnik betonowy
 - krawężnik betonowy wtopiony
 - krawężnik pobocza
 - obrzeże betonowe
 - nawierzchnia bitumiczna
 - nawierzchnia z kostki betonowej (zakości autobusowe)
 - nawierzchnia z kostki betonowej (chodniki)
 - nawierzchnia z kostki betonowej (ścieżki pieszo-rowerowe)
 - nawierzchnia bitumiczna koloru czarnego (drogi rowerowe)
 - nawierzchnia z kostki kamiennej (wyspy rozdzielające)
 - elementy oznakowania poziomego
 - lokalizacja odwiertów geologicznych w nawierzchni
 - lokalizacja odwiertów geologicznych w gruncie
 - istniejące przepusty
- 34 - drzewo zorientowane w terenie zgodnie z mapą
34 - drzewo do wycinki
34 - drzewo z odrostami w pobliżu pnia
34 - powierzchnia odrostów zgodnie z opisem w uwagach
34 - umiejscowienie odrostów względem pnia jeśli nie centralnie
34 - drzewo zorientowane w terenie którego nie było na mapie
34 - brak drzewa w terenie (wykazanego na mapie)
1112 - krzewy, zarośla, lasy, podrośla (młode drzewa <10cm)
1112 - krzewy, zarośla, lasy, podrośla (młode drzewa <10cm) - do wycinki
34 - nr inwentaryzacji - kolor biały dotyczy drzew
1112 - nr inwentaryzacji - kolor zielony dotyczy zakrzewień lasów młodych drzew <10 cm

PROGRAM REGIONALNY
NARODOWA STRATEGIA SPÓJNOŚCI

Projekt finansowany w ramach Regionalnego Programu Operacyjnego dla Województwa Pomorskiego na lata 2007-2013

UNIA EUROPEJSKA
EUROPEJSKI FUNDUSZ ROZWOJU REGIONALNEGO

Investor:
Zarząd Dróg Wojewódzkich w Gdańsku
ul. Mostowa 11A, 80-778 Gdańsk

Jednostka projektowa:
EUROPROJEKT GDAŃSK S.A.
80-680 Gdańsk ul. Nadwiślańska 55

Nazwa dokumentacji:
"Rozbudowa i przebudowa drogi wojewódzkiej nr 211 na odcinkach Nowa Dąbrowa - Puzdrowo i Mojsuz - Kartuszy"

Tytuł rysunku:
Plan sytuacyjny - odcinek A

Branża:
Drogowa

Projektant: mgr inż. Rafał Klein	w specjalności drogowej POM/0189/POOD/07	Podpis:
Opracował: mgr inż. Maciej Gajewski		Podpis:
Sprawdzający: mgr inż. Marcin Nietupski	w specjalności konstrukcyjnej 333/Gd/2002	Podpis:
Nr arch.: 204-EURO/2014	Stadium: koncepcja	Data: 10.2014
	Skala: 1:1000	Nr rys.: 2.22a

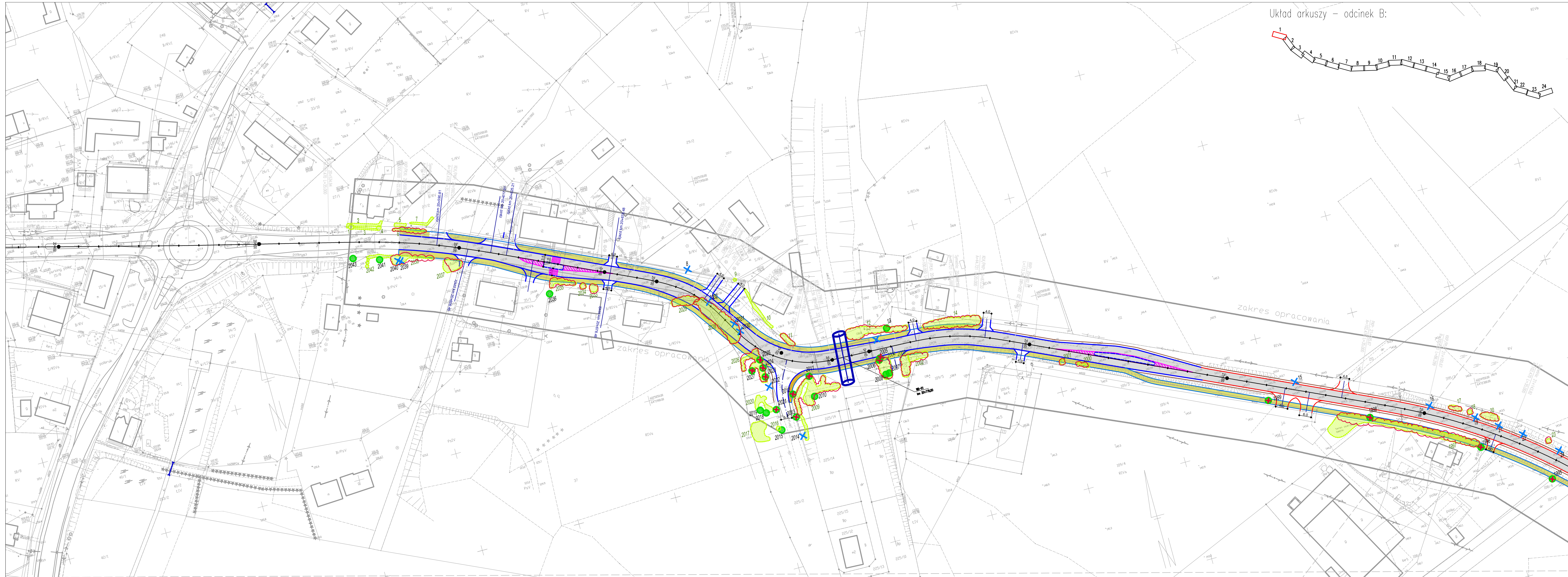

Układ arkuszy – odcinek B:

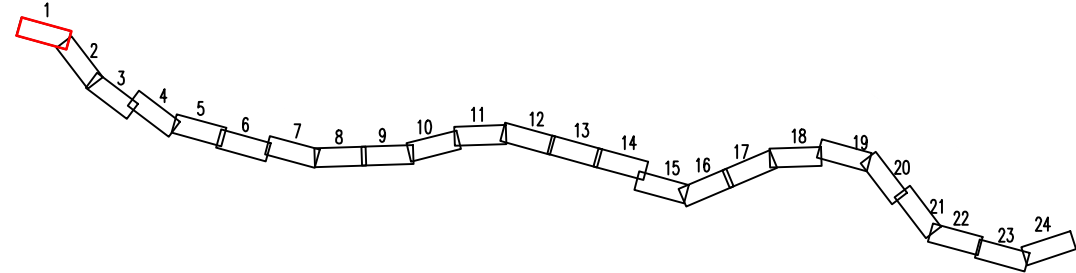

- Parametry projektowe:
Klasa drogi – Z (ziaracz)
Prędkość projektowa w terenie zabudowanym Vp=50km/h
Prędkość projektowa poza terenem zabudowanym Vp=50km/h
- Oznaczenia:
- krawężnik jezdni
 - krawężnik betonowy
 - krawężnik betonowy wlopiący
 - krawężnik pobocza
 - obrzeże betonowe
 - nawierzchnia bitumiczna
 - nawierzchnia z kostki betonowej (zatrak autobusowe)
 - nawierzchnia z kostki betonowej (chodniki)
 - nawierzchnia z kostki betonowej (ciągły pieszo-rowerowe)
 - nawierzchnia bitumiczna koloru czarnego (drogi rowerowe)
 - nawierzchnia z kostki kamiennej (wyspy rozdzielające)
 - elementy oznakowania poziomego
 - lokalizacja odwiertów geologicznych w nawierzchni
 - lokalizacja odwiertów geologicznych w gruncie
 - istniejące przepusty
 - drzewo zinventaryzowane w terenie zgodnie z mapą
 - drzewo do wycinki
 - drzewo z odrostami w pobliżu pnia
 - powierzchnia odrostów zgodna z opisem w uwagach
 - umiejscowienie odrostów względem pnia jeśli nie centralnie to pokazane na rysunkach z terenu
 - drzewo zinventaryzowane w terenie którego nie było na mapie
 - brak drzewa w terenie (wykazanego na mapie)
 - 1112 1112 krzewy, zarośla, lasy, podrośla (młode drzewa Ø<10cm)
 - 1112 1112 krzewy, zarośla, lasy, podrośla (młode drzewa Ø<10cm) – do wycinki
 - 34 nr inwentaryzacji – kolor biały dotyczy drzew
 - 1112 nr inwentaryzacji – kolor zielony dotyczy zakrzewień lasów młodych drzew Ø<10 cm



Investor:
ZDM GDAŃSK
Zarząd Dróg Wojewódzkich
w Gdańsku
ul. Mostowa 11A, 80-778 Gdańsk

Jednostka projektowa:
EUROPROJEKT GDAŃSK S.A.
80-680 Gdańsk ul. Nadwiślańska 55

Nazwa dokumentacji:
"Rozbudowa i przebudowa drogi wojewódzkiej nr 211 na odcinkach Nowa Dąbrowa - Puzdrowo i Mojuż - Kartusy"

Tytuł rysunku:
Plan sytuacyjny - odcinek B

Branża:					Drogowa	
Projektant: mgr inż. Rafał Klein				w specjalności drogowej POM/0189/POOD/07		Podpis:
Opracował: mgr inż. Maciej Gajewski						Podpis:
Sprawdzający: mgr inż. Marcin Nietupski				w specjalności konstrukcyjnej 333/Gd/2002		Podpis:
Nr arch.: 204-EURO/2014		Stadium: koncepcja	Data: 10.2014	Skala: 1:1000	Nr rys.: 2.1b	

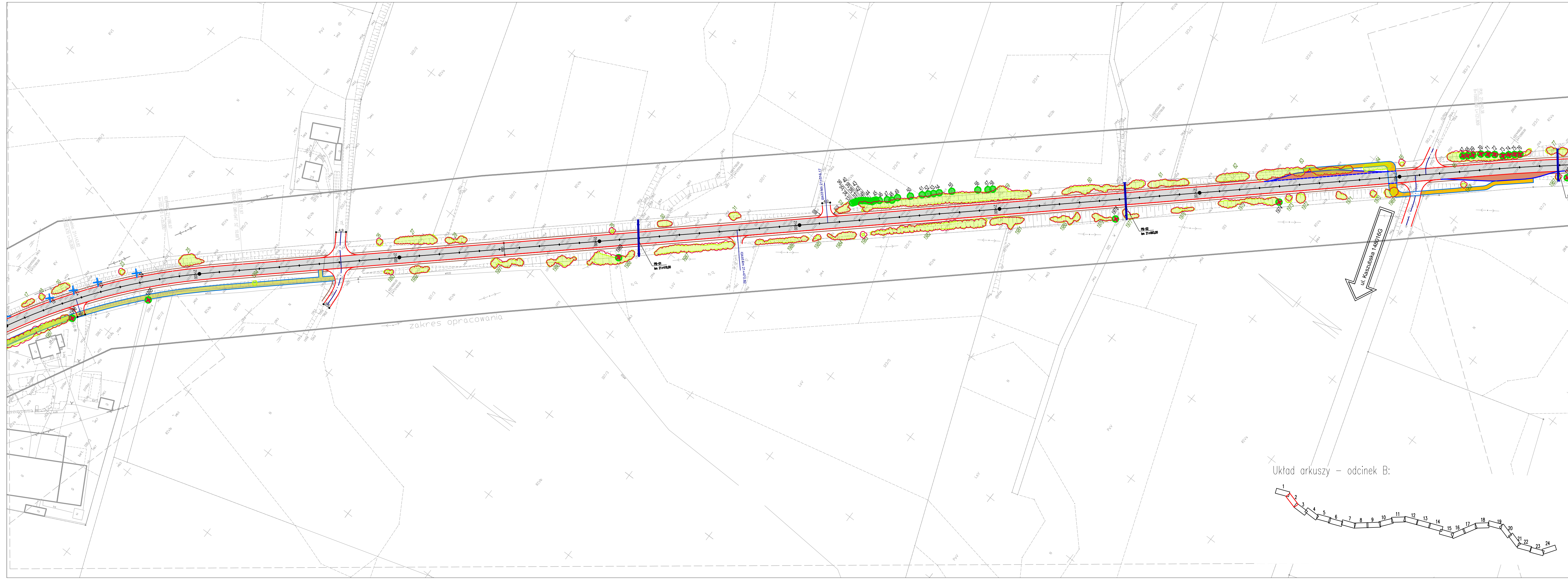

Układ arkuszy – odcinek B:

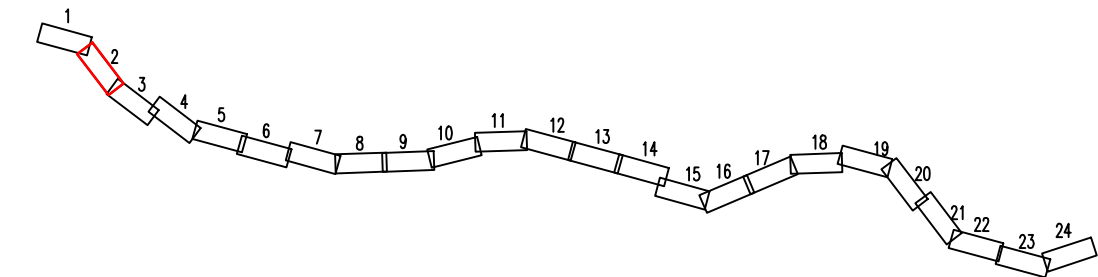

- Parametry projektowe:
Klasa drogi – Z (zaburza)
Prędkość projektowa w terenie zabudowanym Vp=50km/h
Prędkość projektowa poza terenem zabudowanym Vp=50km/h
- Oznaczenia:
- krawężnik jezdni
 - krawężnik betonowy
 - krawężnik betonowy wtopiony
 - krawężnik pobocza
 - obrzeże betonowe
 - nawierzchnia bitumiczna
 - nawierzchnia z kostki betonowej (zatrak autobusowe)
 - nawierzchnia z kostki betonowej (chodniki)
 - nawierzchnia z kostki betonowej (ściegi pieszo-rowerowe)
 - nawierzchnia bitumiczna koloru czarnego (drogi rowerowe)
 - nawierzchnia z kostki kamiennej (wyspy rozdzielające)
 - elementy oznakowania poziomego
 - lokalizacja odwiertów geologicznych w nawierzchni
 - lokalizacja odwiertów geologicznych w gruncie
 - istniejące przepusty
 - drzewo zinventaryzowane w terenie zgodnie z mapą
 - drzewo do wycinki
 - drzewo z odrostami w pobliżu pnia
 - powierzchnia odrostów zgodna z opisem w uwagach
 - umiejscowienie odrostów względem pnia jeśli nie centralnie to pokazane na rysunku z terenu
 - drzewo zinventaryzowane w terenie którego nie było na mapie
 - brak drzewa w terenie (wykazanego na mapie)
 - krzewy, zarośla, lasy, podrośla (młode drzewo Ø<10cm)
 - krzewy, zarośla, lasy, podrośla (młode drzewo Ø<10cm) – do wycinki
 - nr inwentaryzacji – kolor biały dotyczy drzew
 - nr inwentaryzacji – kolor zielony dotyczy zakrzewień lasów młodych drzew Ø<10 cm



**Zarząd Dróg Wojewódzkich
w Gdańsku**
ul. Mostowa 11A, 80-778 Gdańsk



EUROPROJEKT GDAŃSK S.A.
80-680 Gdańsk ul. Nadwiślańska 55

Nazwa dokumentacji:
"Rozbudowa i przebudowa drogi wojewódzkiej nr 211 na odcinkach Nowa Dąbrowa - Puzdrowo i Mojsz - Kartuzy"

Tytuł rysunku:
Plan sytuacyjny - odcinek B

Branża:
Drogowa

Projektant: mgr inż. Rafał Klein	w specjalności drogowej POM/0189/POOD/07	Podpis:		
Opracował: mgr inż. Maciej Gajewski		Podpis:		
Sprawdzający: mgr inż. Marcin Nietupski	w specjalności konstrukcyjnej 333/Gd/2002	Podpis:		
Nr arch.: 204-EURO/2014	Stadium: koncepcja	Data: 10.2014	Skala: 1:1000	Nr rys.: 2.2b

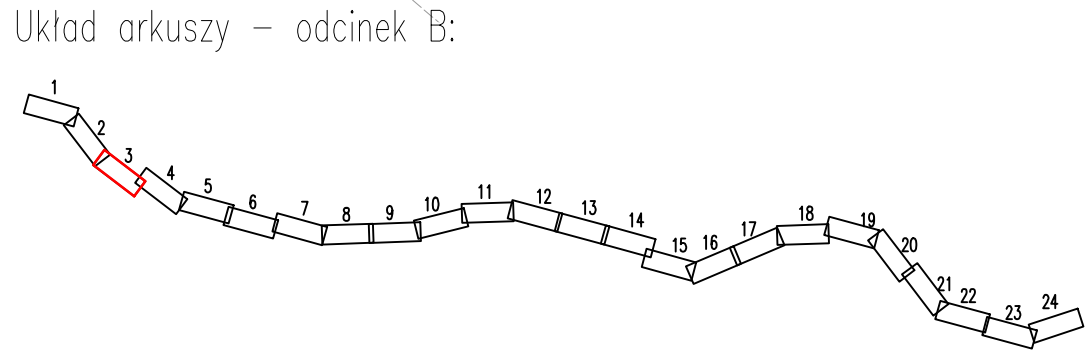
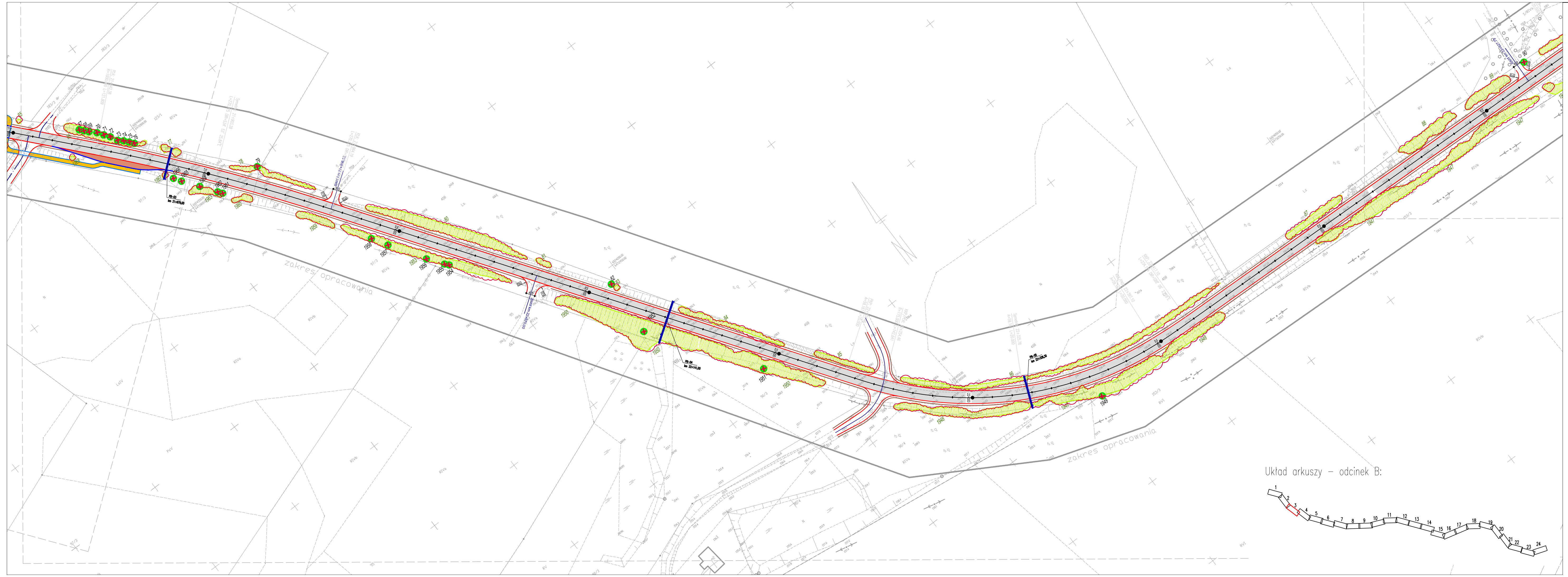

- Parametry projektowe:
Klasa drogi – Z (zbiornik)
Prędkość projektowa w terenie zabudowanym Vp=50km/h
Prędkość projektowa poza terenem zabudowanym Vp=50km/h
- Oznaczenia:
- krawężnik jezdni
 - krawężnik betonowy
 - krawężnik betonowy wtopiony
 - krawężnik pobocza
 - obrzeże betonowe
 - nawierzchnia bitumiczna
 - nawierzchnia z kostki betonowej (zalozi autobusowe)
 - nawierzchnia z kostki betonowej (chodniki)
 - nawierzchnia z kostki betonowej (ściegi pieszo-rowerowe)
 - nawierzchnia bitumiczna koloru czarnego (drogi rowerowe)
 - nawierzchnia z kostki kamiennej (wyspy rozdzielające)
 - elementy oznakowania poziomego
 - lokalizacja odwiertów geologicznych w nawierzchni
 - lokalizacja odwiertów geologicznych w gruncie
 - istniejące przepusty
- 34 - drzewo zidentyfikowane w terenie zgodnie z mapą
34 - drzewo do wycinki
34 - drzewo z odciskami w pobliżu pnia
34 - powierzchnia odcisków zgodnie z opisem w uwagach
34 - umiejscowienie odcisków względem pnia jest nie centralne
34 - drzewo zidentyfikowane w terenie którego nie było na mapie
34 - brak drzewa w terenie (wykazane na mapie)
1112 - krzewy, zarośla, lasy, podrośla (młode drzewa Ø<10cm)
1112 - krzewy, zarośla, lasy, podrośla (młode drzewa Ø<10cm) - do wycinki
34 - nr inwentaryzacji - kolor biały dotyczy drzew
1112 - nr inwentaryzacji - kolor zielony dotyczy zakrzewień lasów młodych drzew Ø<10 cm



**Zarząd Dróg Wojewódzkich
w Gdańsku**
ul. Mostowa 11A, 80-778 Gdańsk



EUROPROJEKT GDAŃSK S.A.
80-680 Gdańsk ul. Nadwiślańska 55

Nazwa dokumentacji:
"Rozbudowa i przebudowa drogi wojewódzkiej nr 211 na odcinkach Nowa Dąbrowa - Puzdrowo i Mojusz - Kartuszy"

Tytuł rysunku:
Plan sytuacyjny - odcinek B

Branża:
Drogowa

Projektant: mgr inż. Rafał Klein	w specjalności drogowej POM/0189/POOD/07	Podpis:		
Opracował: mgr inż. Maciej Gajewski		Podpis:		
Sprawdzający: mgr inż. Marcin Nietupski	w specjalności konstrukcyjnej 333/Gd/2002	Podpis:		
Nr arch.: 204-EURO/2014	Stadium: koncepcja	Data: 10.2014	Skala: 1:1000	Nr rys.: 2.3b

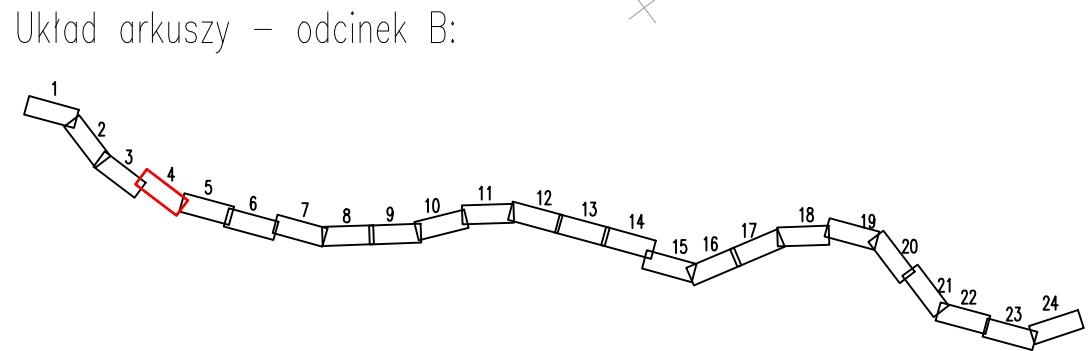
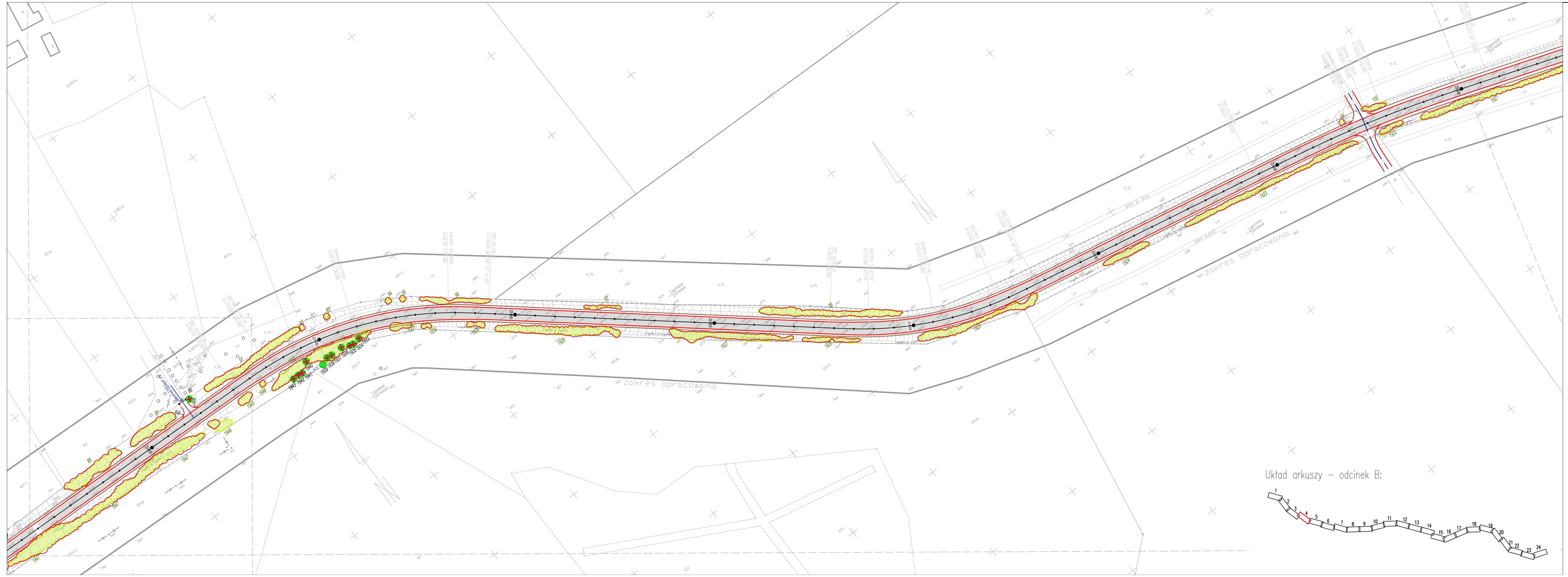

- Parametry projektowe:
Klasa drogi – Z (zbiornik)
Prędkość projektowa w terenie zabudowanym Vp=50km/h
Prędkość projektowa poza terenem zabudowanym Vp=50km/h
- Oznaczenia:
- krawężnik jezdni
 - krawężnik betonowy
 - krawężnik betonowy wtopiony
 - krawężnik pobocza
 - obrzeże betonowe
 - nawierzchnia bitumiczna
 - nawierzchnia z kostki betonowej (zalożki autobusowe)
 - nawierzchnia z kostki betonowej (chodniki)
 - nawierzchnia z kostki betonowej (ciągły pieszo-rowerowy)
 - nawierzchnia bitumiczna koloru czarnego (drogi rowerowe)
 - nawierzchnia z kostki kamiennej (wyspy rozdzielające)
 - elementy oznakowania poziomego
 - lokalizacja odwiertów geologicznych w nawierzchni
 - lokalizacja odwiertów geologicznych w gruncie
 - istniejące przepusty
 - drzewo zinventaryzowane w terenie zgodnie z mapą
 - drzewo do wycinki
 - drzewo z odrostami w pobliżu pnia
 - powierzchnia odrostów zgodna z opisem w uwagach
 - umiejscowienie odrostów względem pnia jeśli nie centralnie to pokazane na rysunkach z terenu
 - drzewo zinventaryzowane w terenie którego nie było na mapie
 - brak drzewa w terenie (wykazanego na mapie)
 - krzewy, zarośla, lasy, podrośla (młode drzewa Ø<10cm)
 - krzewy, zarośla, lasy, podrośla (młode drzewa Ø<10cm) – do wycinki
 - nr inwentaryzacji – kolor biały dotyczy drzew
 - nr inwentaryzacji – kolor zielony dotyczy zakrzewień lasów młodych drzew Ø<10 cm

PROGRAM REGIONALNY
EUROPEJSKI FUNDUSZ ROZWOJU REGIONALNEGO

UNIA EUROPEJSKA
EUROPEJSKI FUNDUSZ ROZWOJU REGIONALNEGO

Projekt finansowany w ramach Regionalnego Programu Operacyjnego dla Województwa Pomorskiego na lata 2007-2013

Investor:

Zarząd Dróg Wojewódzkich
w Gdańsku
ul. Mostowa 11A, 80-778 Gdańsk

Jednostka projektowa:

EUROPROJEKT GDAŃSK S.A.
80-680 Gdańsk ul. Nadwiślańska 55

Nazwa dokumentacji:

"Rozbudowa i przebudowa drogi wojewódzkiej nr 211 na odcinkach Nowa Dąbrowa - Puzdrowo i Mojusz - Kartuzy"

Tytuł rysunku:

Plan sytuacyjny - odcinek B

Branża:

Drogowa

Projektant: mgr inż. Rafał Klein	w specjalności drogowej POM/0189/POOD/07	Podpis:
Opracował: mgr inż. Maciej Gajewski		Podpis:
Sprawdzający: mgr inż. Marcin Nietupski	w specjalności konstrukcyjnej 333/Gd/2002	Podpis:
Nr arch.: 204-EURO/2014	Stadium: koncepcja	Data: 10.2014
		Skala: 1:1000
		Nr rys.: 2.4b

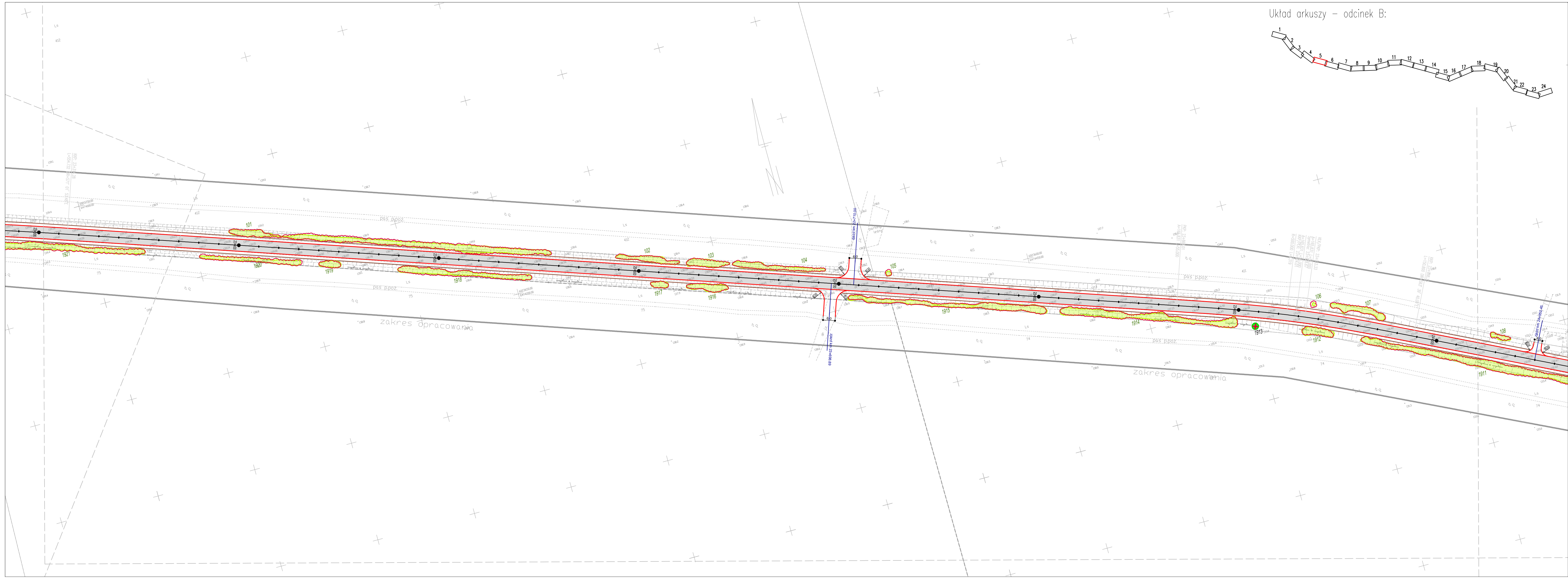

Układ arkuszy - odcinek B:

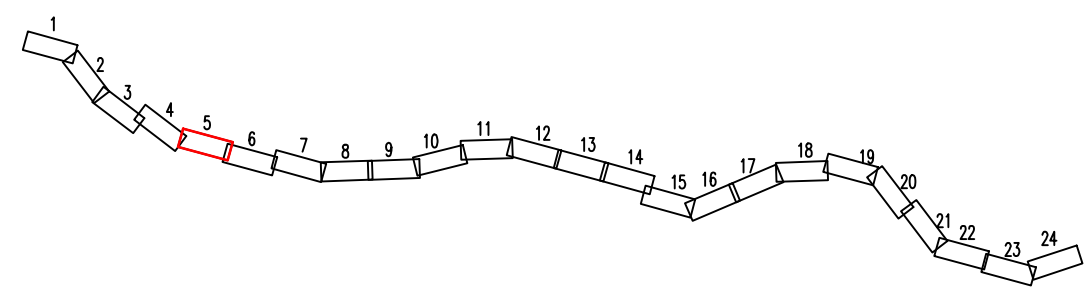

Parametry projektowe:
Klasa drogi - Z (zaburza)
Prędkość projektowa w terenie zabudowanym Vp=50km/h
Prędkość projektowa poza terenem zabudowanym Vp=50km/h

Oznaczenia:

- krawężnik jedni
- krawężnik betonowy
- krawężnik betonowy wtopiony
- krawężnik pobocza
- obrzeże betonowe
- nawierzchnia bitumiczna
- nawierzchnia z kostki betonowej (zaki autobusowe)
- nawierzchnia z kostki betonowej (chodnik)
- nawierzchnia z kostki betonowej (ciąg pieszo-rowerowy)
- nawierzchnia bitumiczna koloru czarnego (drogi rowerowe)
- nawierzchnia z kostki kamiennej (wyspy rozdzielające)
- elementy oznakowania poziomego
- lokalizacja odwiertów geologicznych w nawierzchni
- lokalizacja odwiertów geologicznych w gruncie
- istniejące przepusty

34 - drzewo zinventaryzowane w terenie zgodnie z mapą
- drzewo do wycinki
34 - drzewo z odcinkami w pobliżu pnia
34 - powierzchnia odrostów zgodnie z opisem w uwagach
- umiejscowienie odrostów względem pnia jeśli nie centralnie
- to pokazane na rysunku z terenu
34 - drzewo zinventaryzowane w terenie którego nie było na mapie
X - brak drzewa w terenie (wykazanego na mapie)
1112 - krzewy, zarośla, lasy, podrośla (młode drzewa Ø<10cm)
1112 - krzewy, zarośla, lasy, podrośla (młode drzewa Ø<10cm) - do wycinki
34 - nr inwentaryzacji - kolor biały dotyczy drzew
1112 - nr inwentaryzacji - kolor zielony dotyczy zakrzewień lasów młodych drzew Ø<10 cm

PROGRAM REGIONALNY
NARODOWA STRATEGIA SPÓJNOŚCI

UNIA EUROPEJSKA
EUROPEJSKI FUNDUSZ ROZWOJU REGIONALNEGO

Projekt finansowany w ramach Regionalnego Programu Operacyjnego dla Województwa Pomorskiego na lata 2007-2013

Investor:

Zarząd Dróg Wojewódzkich w Gdańsku
ul. Mostowa 11A, 80-778 Gdańsk

Jednostka projektowa:

EUROPROJEKT GDAŃSK S.A.
80-680 Gdańsk ul. Nadwiślańska 55

Nazwa dokumentacji:

"Rozbudowa i przebudowa drogi wojewódzkiej nr 211 na odcinkach Nowa Dąbrowa - Puzdrowo i Mojusz - Kartuzy"

Tytuł rysunku:

Plan sytuacyjny - odcinek B

Branża:

Drogowa

Projektant: mgr inż. Rafał Klein	w specjalności drogowej POM/0189/POOD/07	Podpis:
Opracował: mgr inż. Maciej Gajewski		Podpis:
Sprawdzający: mgr inż. Marcin Nietupski	w specjalności konstrukcyjnej 333/Gd/2002	Podpis:

Nr arch.: 204-EURO/2014	Stadium: koncepcja	Data: 10.2014	Skala: 1:1000	Nr rys.: 2.5b
----------------------------	-----------------------	------------------	------------------	------------------

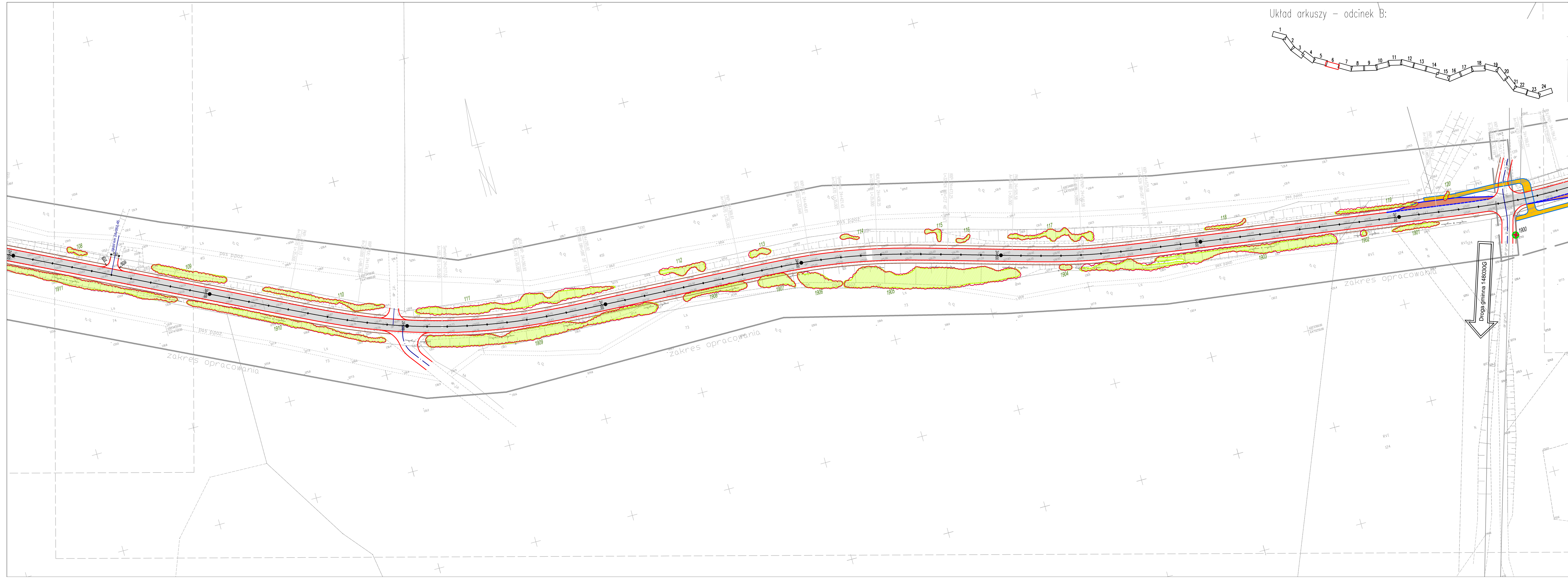

Układ arkuszy - odcinek B:

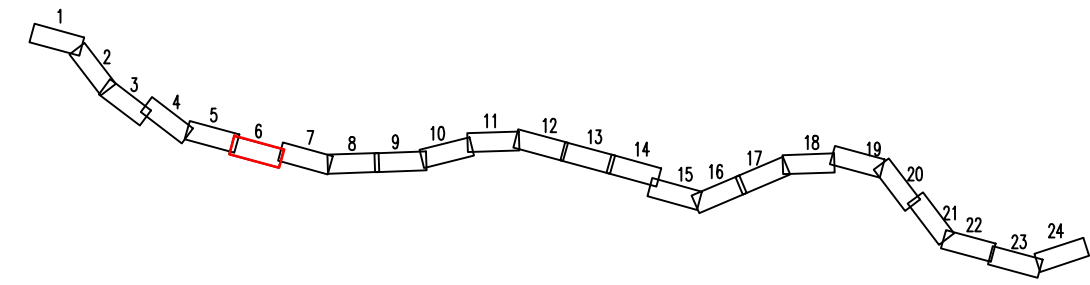



- Parametry projektowe:
Klasa drogi - Z (zbiornik)
Prędkość projektowa w terenie zabudowanym Vp=50km/h
Prędkość projektowa poza terenem zabudowanym Vp=50km/h
- Oznaczenia:
- krawężnik żelbetonowy
 - krawężnik betonowy
 - krawężnik betonowy wtopiony
 - krawężnik pobocza
 - obrzeże betonowe
 - nawierzchnia bitumiczna
 - nawierzchnia z kostki betonowej (zakoń autobusowe)
 - nawierzchnia z kostki betonowej (chodniki)
 - nawierzchnia z kostki betonowej (ścieżki pieszo-rowerowe)
 - nawierzchnia bitumiczna koloru czarnego (drogi rowerowe)
 - nawierzchnia z kostki kamiennej (wyspy rozdzielające)
 - elementy oznakowania poziomego
 - lokalizacja odwiertów geologicznych w nawierzchni
 - lokalizacja odwiertów geologicznych w gruncie
 - istniejące przepusty

- 34 - drzewo zorientowane w terenie zgodnie z mapą
- 34 - drzewo do wycinki
- 34 - drzewo z odrostami w pobliżu pnia
- 34 - powierzchnia odrostów zgodnie z opisem w uwagach
- 34 - umiejscowienie odrostów względem pnia jest nie centralne
- 34 - drzewo zorientowane w terenie którego nie było na mapie
- 34 - brak drzewa w terenie (wykazanego na mapie)
- 1112 - krzewy, zarośla, lasy, podrosty (młode drzewa Ø<10cm)
- 1112 - krzewy, zarośla, lasy, podrosty (młode drzewa Ø<10cm) - do wycinki
- 34 - nr inwentaryzacji - kolor biały dotyczy drzew
- 1112 - nr inwentaryzacji - kolor zielony dotyczy zakrzewień lasów młodych drzew Ø<10 cm

PROGRAM REGIONALNY
NARODOWA STRATEGIA SPÓJNOŚCI

UNIA EUROPEJSKA
EUROPEJSKI FUNDUSZ ROZWOJU REGIONALNEGO

Projekt finansowany w ramach Regionalnego Programu Operacyjnego dla Województwa Pomorskiego na lata 2007-2013

Inwestor:				
 Zarząd Dróg Wojewódzkich w Gdańsku ul. Mostowa 11A, 80-778 Gdańsk				
Jednostka projektowa:				
 EUROPROJEKT GDAŃSK S.A. 80-680 Gdańsk ul. Nadwiślańska 55				
Nazwa dokumentacji:				
"Rozbudowa i przebudowa drogi wojewódzkiej nr 211 na odcinkach Nowa Dąbrowa - Puzdrowo i Mojsuz - Kartuszy"				
Tytuł rysunku:				
Plan sytuacyjny - odcinek B				
Branża:				
Drogowa				
Projektant:	Podpis:			
mgr inż. Rafał Klein	w specjalności drogowej POM/0189/POOD/07			
Opracował:	Podpis:			
mgr inż. Maciej Gajewski				
Sprawdzający:	Podpis:			
mgr inż. Marcin Nietupski	w specjalności konstrukcyjnej 333/Gd/2002			
Nr arch.:	Stadium:	Data:	Skala:	Nr rys.:
204-EURO/2014	koncepcja	10.2014	1:1000	2.6b



Układ arkuszy – odcinek B:

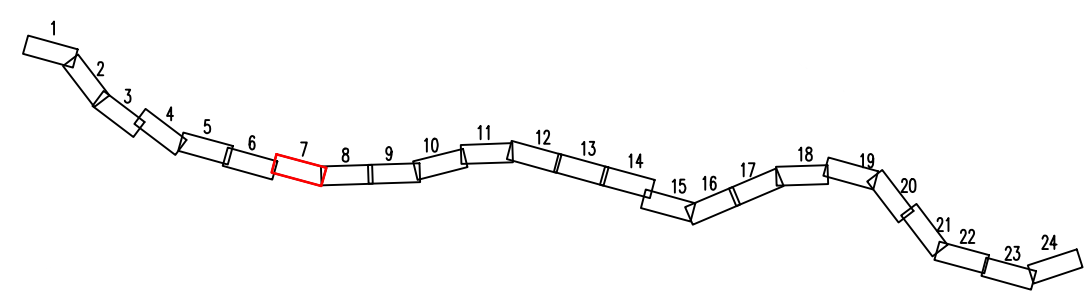

Parametry projektowe:
Klasa drogi – Z (zaburza)
Prędkość projektowa w terenie zabudowanym Vp=50km/h
Prędkość projektowa poza terenem zabudowanym Vp=50km/h

Oznaczenia:

- krawężnik jezdni
- krawężnik betonowy
- krawężnik betonowy wlopiiony
- krawężnik pobocza
- obrzeże betonowe
- nawierzchnia bitumiczna
- nawierzchnia z kostki betonowej (zakości autobusowe)
- nawierzchnia z kostki betonowej (chodniki)
- nawierzchnia z kostki betonowej (ciągły pieszo-rowerowy)
- nawierzchnia bitumiczna koloru czarnego (drogi rowerowe)
- nawierzchnia z kostki kamiennej (wyspy rozdzielające)
- elementy oznakowania poziomego
- lokalizacja odwiertów geologicznych w nawierzchni
- lokalizacja odwiertów geologicznych w gruncie
- istniejące przepusty

34 — drzewa zinventaryzowane w terenie zgodnie z mapą
34 — drzewa do wycinki
34 — drzewa z odrostami w pobliżu pnia
34 — powierzchnia odrostów zgodna z opisem w uwagach
34 — umiejscowienie odrostów względem pnia jeśli nie centralnie to pokazane na rysunkach z terenu
34 — drzewa zinventaryzowane w terenie którego nie było na mapie
34 — brak drzewa w terenie (wykazanego na mapie)
1112 — krzewy, zarośla, lasy, podrośla (młode drzewa <10cm)
1112 — krzewy, zarośla, lasy, podrośla (młode drzewa <10cm) – do wycinki
34 nr inwentaryzacji – kolor biały dotyczy drzew
1112 nr inwentaryzacji – kolor zielony dotyczy zakrzewień lasów młodych drzew <10 cm

PROGRAM REGIONALNY
EUROPEJSKI FUNDUSZ ROZWOJU REGIONALNEGO

Projekt finansowany w ramach Regionalnego Programu Operacyjnego dla Województwa Pomorskiego na lata 2007-2013

Investor:
ZDW GDAŃSK
Zarząd Dróg Wojewódzkich w Gdańsku
ul. Mostowa 11A, 80-778 Gdańsk

Jednostka projektowa:
EUROPROJEKT GDAŃSK S.A.
80-680 Gdańsk ul. Nadwiślańska 55

Nazwa dokumentacji:
"Rozbudowa i przebudowa drogi wojewódzkiej nr 211 na odcinkach Nowa Dąbrowa - Puzdrowo i Mojsuz - Kartuszy"

Tytuł rysunku:
Plan sytuacyjny - odcinek B

Branża:
Drogowa

Projektant: mgr inż. Rafał Klein	w specjalności drogowej POM/0189/POOD/07	Podpis:		
Opracował: mgr inż. Maciej Gajewski		Podpis:		
Sprawdzający: mgr inż. Marcin Nietupski	w specjalności konstrukcyjnej 333/Gd/2002	Podpis:		
Nr arch.: 204-EURO/2014	Stadium: koncepcja	Data: 10.2014	Skala: 1:1000	Nr rys.: 2.7b

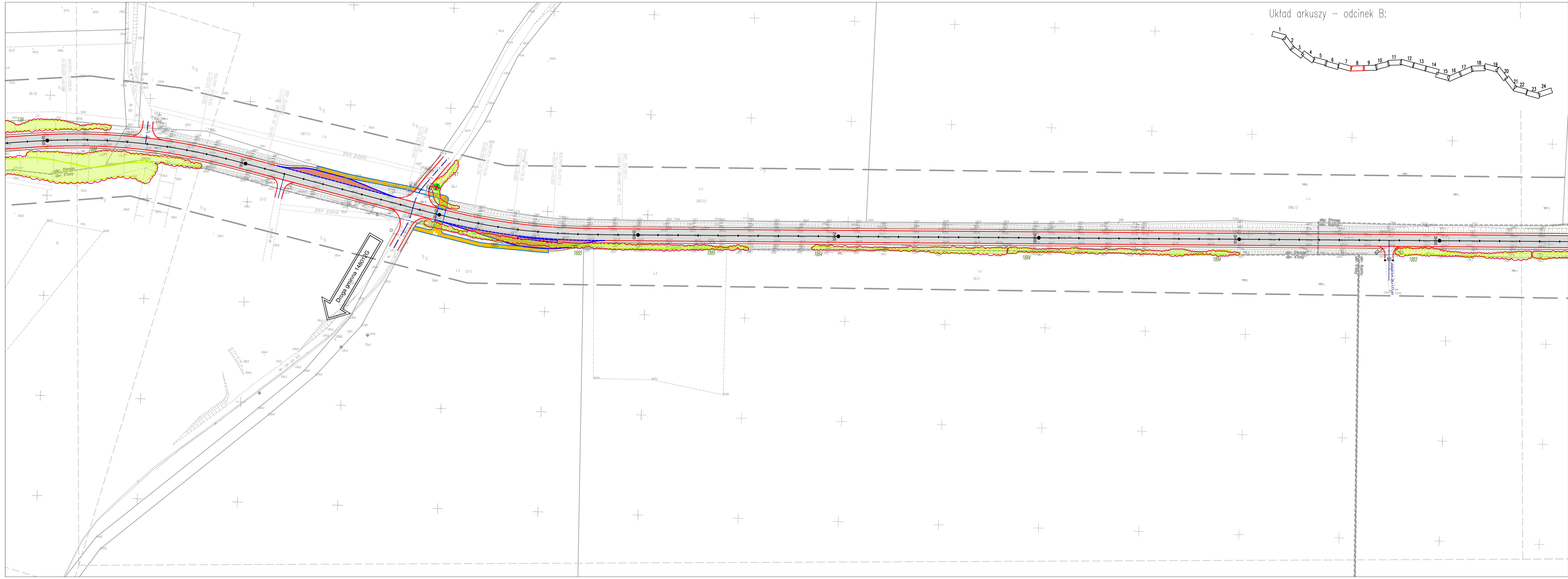

Układ arkuszy – odcinek B:

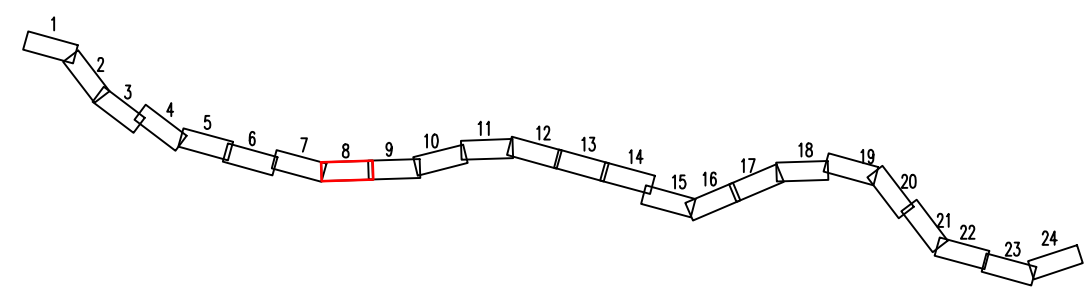

Parametry projektowe:
Klasa drogi – Z (zbiornik)
Prędkość projektowa w terenie zabudowanym Vp=50km/h
Prędkość projektowa poza terenem zabudowanym Vp=50km/h

Oznaczenia:

- krawężnik żelazny
- krawężnik betonowy
- krawężnik betonowy wtopiony
- krawężnik pobocza
- obrzeże betonowe
- nawierzchnia bitumiczna
- nawierzchnia z kostki betonowej (złoty autobusowy)
- nawierzchnia z kostki betonowej (chodnik)
- nawierzchnia z kostki betonowej (ciąg pieszo-rowerowy)
- nawierzchnia bitumiczna koloru czarnego (drogi rowerowe)
- nawierzchnia z kostki kamiennej (wyspy rozdzielające)
- elementy oznakowania poziomego
- lokalizacja odwiertów geologicznych w nawierzchni
- lokalizacja odwiertów geologicznych w gruncie
- istniejące przepusty

Legenda:

- 34 - drzewo zorientowane w terenie zgodnie z mapą
- drzewo do wycinki
- 34 - drzewo z odrostami w pobliżu pnia
- 34 - powierzchnia odrostów zgodnie z opisem w uwagach
- 34 - umiejscowienie odrostów względem pnia jeśli nie centralnie to pokazane na rysunku z terenu
- 34 - drzewo zorientowane w terenie którego nie było na mapie
- 34 - brak drzewa w terenie (wykazanego na mapie)
- 1112 - krzewy, zarośla, lasy, podrośla (młode drzewo Ø<10cm)
- 1112 - krzewy, zarośla, lasy, podrośla (młode drzewo Ø<10cm) - do wycinki
- 34 - nr inwentaryzacji - kolor biały dotyczy drzew
- 1112 - nr inwentaryzacji - kolor zielony dotyczy zakrzewień lasów młodych drzew Ø<10 cm



PROGRAM REGIONALNY
NARODOWA STRATEGIA SPÓJNOŚCI



UNIA EUROPEJSKA
EUROPEJSKI FUNDUSZ ROZWOJU REGIONALNEGO

Projekt finansowany w ramach Strategii Regionalnego Programu Operacyjnego dla Województwa Pomorskiego na lata 2007-2013

Inwestor:



Zarząd Dróg Wojewódzkich
w Gdańsku
ul. Mostowa 11A, 80-778 Gdańsk

Jednostka projektowa:



EUROPROJEKT GDAŃSK S.A.
80-680 Gdańsk ul. Nadwiślańska 55

Nazwa dokumentacji:

"Rozbudowa i przebudowa drogi wojewódzkiej nr 211 na odcinkach Nowa Dąbrowa - Puzdrowo i Mojusz - Kartuzy"

Tytuł rysunku:

Plan sytuacyjny - odcinek B

Branża:

Drogowa

Projektant: mgr inż. Rafał Klein	w specjalności drogowej POM/0189/POOD/07	Podpis:		
Opracował: mgr inż. Maciej Gajewski		Podpis:		
Sprawdzający: mgr inż. Marcin Nietupski	w specjalności konstrukcyjnej 333/Gd/2002	Podpis:		
Nr arch.: 204-EURO/2014	Stadium: koncepcja	Data: 10.2014	Skala: 1:1000	Nr rys.: 2.8b

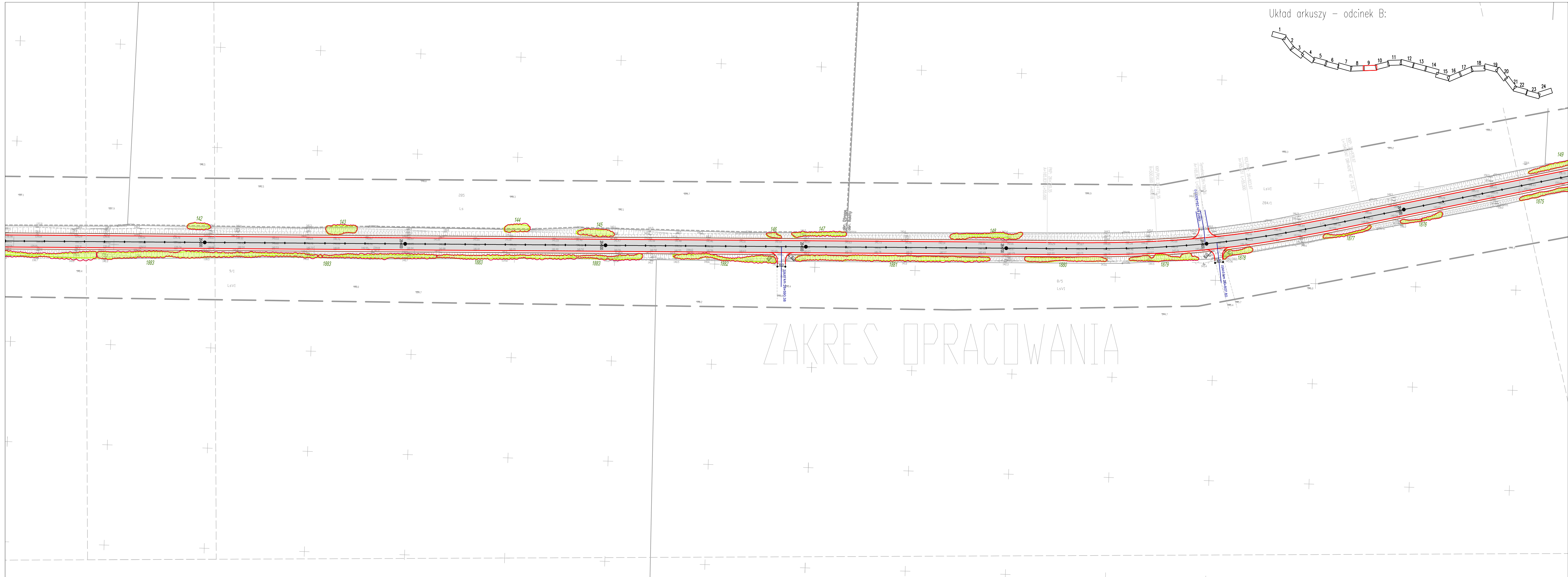

Układ arkuszy – odcinek B:

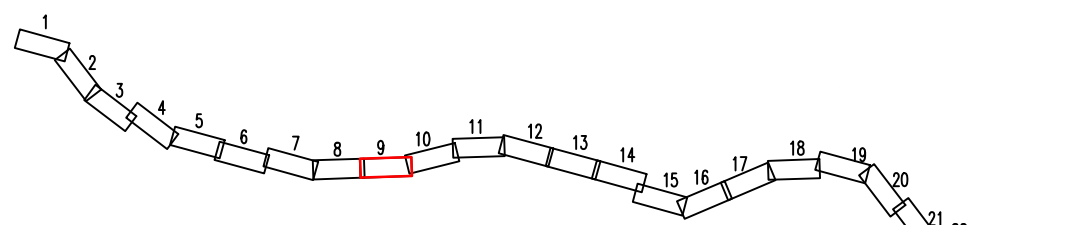

- Parametry projektowe:
Klasa drogi – Z (zaburza)
Prędkość projektowa w terenie zabudowanym Vp=50km/h
Prędkość projektowa poza terenem zabudowanym Vp=50km/h
- Oznaczenia:
- krawężnik jezdni
 - krawężnik betonowy
 - krawężnik betonowy wlotowy
 - krawężnik pobocza
 - obrzeże betonowe
 - nawierzchnia bitumiczna
 - nawierzchnia z kostki betonowej (zaznaki autobusowe)
 - nawierzchnia z kostki betonowej (chodnik)
 - nawierzchnia z kostki betonowej (ścieżki pieszo-rowerowe)
 - nawierzchnia bitumiczna koloru czarnego (drogi rowerowe)
 - nawierzchnia z kostki kamiennej (wyspy rozdzielające)
 - elementy oznakowania poziomego
 - lokalizacja odwiertów geologicznych w nawierzchni
 - lokalizacja odwiertów geologicznych w gruncie
 - istniejące przepusty

- 34 - drzewo zinventaryzowane w terenie zgodnie z mapą
- drzewo do wycinki
- 34 - drzewo z odciekami w pobliżu pnia
- powierzchnia odrostów zgodna z opisem w uwagach
- umiejscowienie odrostów względem pnia jeśli nie centralnie to pokazane na rysunku z terenu
- 34 - drzewo zinventaryzowane w terenie którego nie było na mapie
- 34 - brak drzewa w terenie (wykazanego na mapie)
- 1112 - krzewy, zarośla, lasy, podrośla (młode drzewo <10cm)
- 1112 - krzewy, zarośla, lasy, podrośla (młode drzewo <10cm) - do wycinki
- 34 - nr inwentaryzacji - kolor biały dotyczy drzew
- 1112 - nr inwentaryzacji - kolor zielony dotyczy zakrzewień lasów młodych drzew <10 cm

PROGRAM REGIONALNY
NARODOWA STRATEGIA SPÓJNOŚCI

UNIA EUROPEJSKA
EUROPEJSKI FUNDUSZ ROZWOJU REGIONALNEGO

Projekt finansowany w ramach Regionalnego Programu Operacyjnego dla Województwa Pomorskiego na lata 2007-2013

Investor:

Zarząd Dróg Wojewódzkich
w Gdańsku
ul. Mostowa 11A, 80-778 Gdańsk

Jednostka projektowa:

EUROPROJEKT GDAŃSK S.A.
80-680 Gdańsk ul. Nadwiślańska 55

Nazwa dokumentacji:

"Rozbudowa i przebudowa drogi wojewódzkiej nr 211 na odcinkach Nowa Dąbrowa - Puzdrowo i Mojsusz - Kartuzy"

Tytuł rysunku:

Plan sytuacyjny - odcinek B

Branża:

Drogowa

Projektant: mgr inż. Rafał Klein	w specjalności drogowej POM/0189/POOD/07	Podpis:
Opracował: mgr inż. Maciej Gajewski		Podpis:
Sprawdzający: mgr inż. Marcin Nietupski	w specjalności konstrukcyjnej 333/Gd/2002	Podpis:

Nr arch.: 204-EURO/2014	Stadium: koncepcja	Data: 10.2014	Skala: 1:1000	Nr rys.: 2.9b
----------------------------	-----------------------	------------------	------------------	------------------

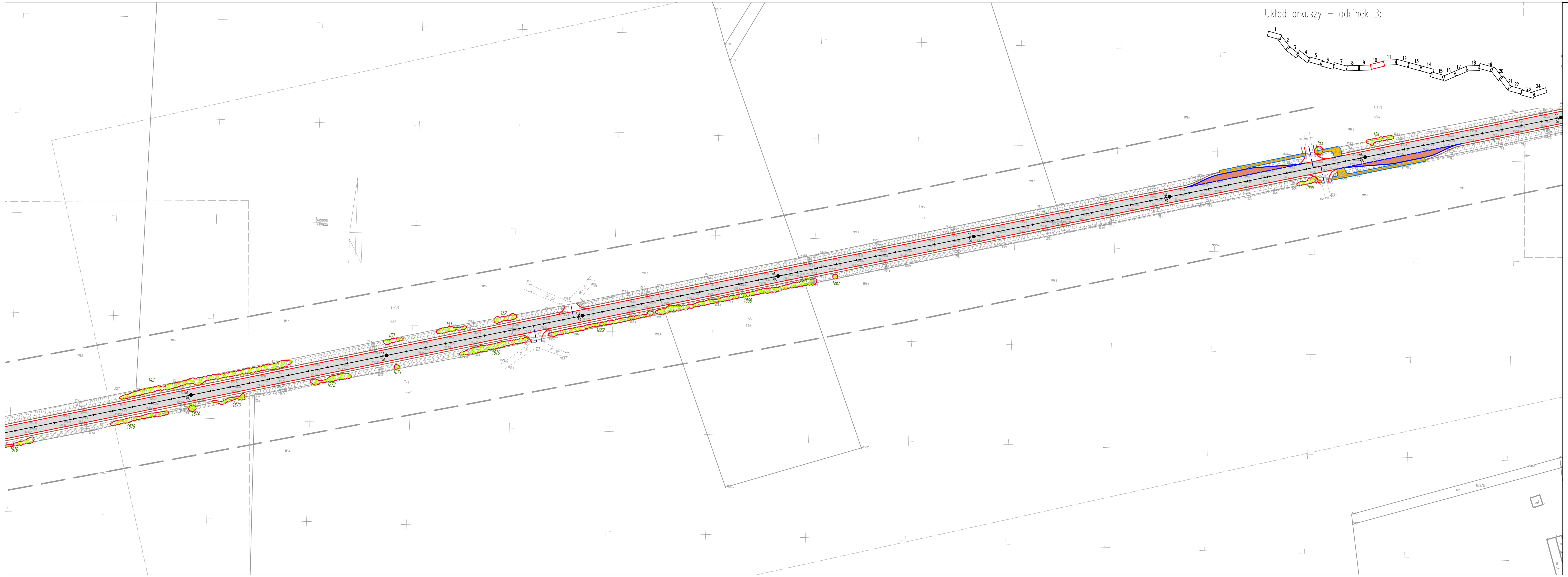

Układ arkuszy - odcinek B:

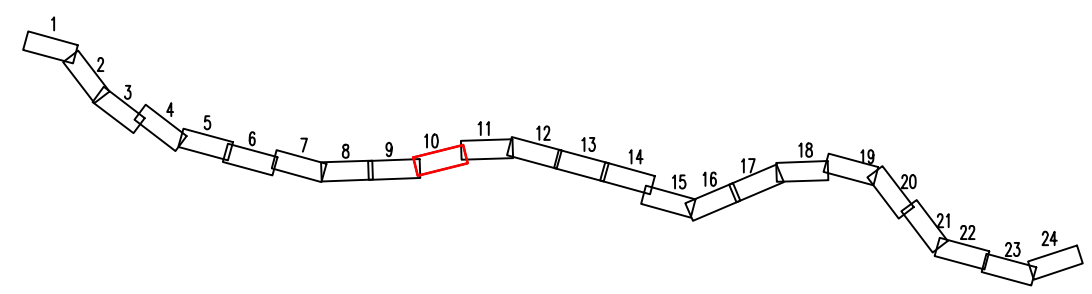

- Parametry projektowe:
Klasa drogi - Z (zaburza)
Prędkość projektowa w terenie zabudowanym Vp=50km/h
Prędkość projektowa poza terenem zabudowanym Vp=50km/h
- Oznaczenia:
- krawężnik jezdni
 - krawężnik betonowy
 - krawężnik betonowy wtopiony
 - krawężnik pobocza
 - obrzeże betonowe
 - nawierzchnia bitumiczna
 - nawierzchnia z kostki betonowej (zatrzaiki autobusowe)
 - nawierzchnia z kostki betonowej (chodniki)
 - nawierzchnia z kostki betonowej (ciągi pieszo-rowerowe)
 - nawierzchnia bitumiczna koloru czarnego (drogi rowerowe)
 - nawierzchnia z kostki kamiennej (wyspy rozdzielające)
 - elementy oznakowania poziomego
 - lokalizacja odwiertów geologicznych w nawierzchni
 - lokalizacja odwiertów geologicznych w gruncie
 - istniejące przepusty
- 34 - drzewa zinventaryzowane w terenie zgodnie z mapą
- drzewa do wycinki
34 - drzewa z odrostami w pobliżu pnia
34 - powierzchnia odrostów zgodna z opisem w uwagach
- umiejscowienie odrostów względem pnia jeśli nie centralnie to pokazane na rysunku z terenu
34 - drzewa zinventaryzowane w terenie którego nie było na mapie
X - brak drzewa w terenie (wykazane na mapie)
1112 - krzewy, zarośla, lasy, podrośla (młode drzewa Ø<10cm)
1112 - krzewy, zarośla, lasy, podrośla (młode drzewa Ø<10cm) - do wycinki
34 - nr inwentaryzacji - kolor biały dotyczy drzew
1112 - nr inwentaryzacji - kolor zielony dotyczy zakrzewień lasów młodych drzew Ø<10 cm





PROGRAM REGIONALNY
EUROPEJSKI FUNDUSZ ROZWOJU REGIONALNEGO



UNIA EUROPEJSKA
EUROPEJSKI FUNDUSZ ROZWOJU REGIONALNEGO

Projekt finansowany w ramach Regionalnego Programu Operacyjnego dla Województwa Pomorskiego na lata 2007-2013

Inwestor:				
 <p>Zarząd Dróg Wojewódzkich w Gdańsku ul. Mostowa 11A, 80-778 Gdańsk</p>				
Jednostka projektowa:				
 <p>EUROPROJEKT GDAŃSK S.A. 80-680 Gdańsk ul. Nadwiślańska 55</p>				
Nazwa dokumentacji:				
"Rozbudowa i przebudowa drogi wojewódzkiej nr 211 na odcinkach Nowa Dąbrowa - Puzdrowo i Mojusz - Kartuzy"				
Tytuł rysunku:				
Plan sytuacyjny - odcinek B				
Branża:				
Drogowa				
Projektant:	Podpis:			
mgr inż. Rafał Klein	w specjalności drogowej POM/0189/POOD/07			
Opracował:	Podpis:			
mgr inż. Maciej Gajewski				
Sprawdzający:	Podpis:			
mgr inż. Marcin Nietupski	w specjalności konstrukcyjnej 333/Gd/2002			
Nr arch.:	Stadium:	Data:	Skala:	Nr rys.:
204-EURO/2014	koncepcja	10.2014	1:1000	2.10b



Układ arkuszy – odcinek B:

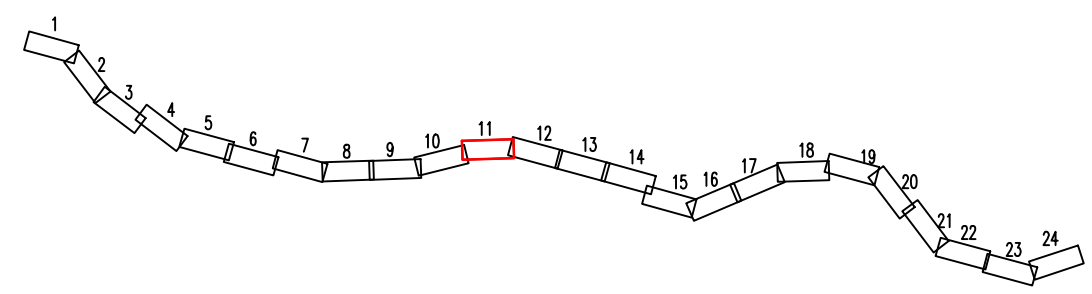

- Parametry projektowe:
Klasa drogi – Z (zbiornik)
Prędkość projektowa w terenie zabudowanym Vp=50km/h
Prędkość projektowa poza terenem zabudowanym Vp=50km/h
- Oznaczenia:
- krawężnik jezdni
 - krawężnik betonowy
 - krawężnik betonowy wtopiony
 - krawężnik pobocza
 - obrzeże betonowe
 - nawierzchnia bitumiczna
 - nawierzchnia z kostki betonowej (zalożenie autobusowe)
 - nawierzchnia z kostki betonowej (chodnik)
 - nawierzchnia z kostki betonowej (ścieżki pieszo-rowerowe)
 - nawierzchnia bitumiczna koloru czarnego (drogi rowerowe)
 - nawierzchnia z kostki kamiennej (wyspy rozdzielające)
 - elementy oznakowania poziomego
 - lokalizacja odwiertów geologicznych w nawierzchni
 - lokalizacja odwiertów geologicznych w gruncie
 - istniejące przepusty
- 34 - drzewo zidentyfikowane w terenie zgodnie z mapą
34 - drzewo do wycięcia
34 - drzewo z odrostami w pobliżu pnia
34 - powierzchnia odrostów zgodnie z opisem w uwagach
34 - umieszczenie odrostów wyglądem pnia jeśli nie centralnie to pokazane na rysunku z terenu
34 - drzewo zidentyfikowane w terenie którego nie było na mapie
34 - brak drzewa w terenie (wykazanego na mapie)
- 1112 - krzewy, zarośla, lasy, podrośla (młode drzewa Ø<10cm)
1112 - krzewy, zarośla, lasy, podrośla (młode drzewa Ø<10cm) - do wycięcia
34 - nr inwentaryzacji - kolor biały dotyczy drzew
1112 - nr inwentaryzacji - kolor zielony dotyczy zakrzewień lasów młodych drzew Ø<10 cm

PROGRAM REGIONALNY
EUROPEJSKI FUNDUSZ ROZWOJU REGIONALNEGO

UNIA EUROPEJSKA
EUROPEJSKI FUNDUSZ ROZWOJU REGIONALNEGO

Projekt finansowany w ramach Regionalnego Programu Operacyjnego dla Województwa Pomorskiego na lata 2007-2013

Investor:

Zarząd Dróg Wojewódzkich
w Gdańsku
ul. Mostowa 11A, 80-778 Gdańsk

Jednostka projektowa:

EUROPROJEKT GDAŃSK S.A.
80-680 Gdańsk ul. Nadwiślańska 55

Nazwa dokumentacji:
"Rozbudowa i przebudowa drogi wojewódzkiej nr 211 na odcinkach Nowa Dąbrowa - Puzdrowo i Mojusz - Kartuszy"

Tytuł rysunku:
Plan sytuacyjny - odcinek B

Branża:		Drogowa	
Projektant:	mgr inż. Rafał Klein	w specjalności drogowej POM/0189/POOD/07	Podpis:
Opracował:	mgr inż. Maciej Gajewski		Podpis:
Sprawdzający:	mgr inż. Marcin Nietupski	w specjalności konstrukcyjnej 333/Gd/2002	Podpis:
Nr arch.:	204-EURO/2014	Stadium:	koncepcja
Data:	10.2014	Skala:	1:1000
Nr rys.:	2.11b		

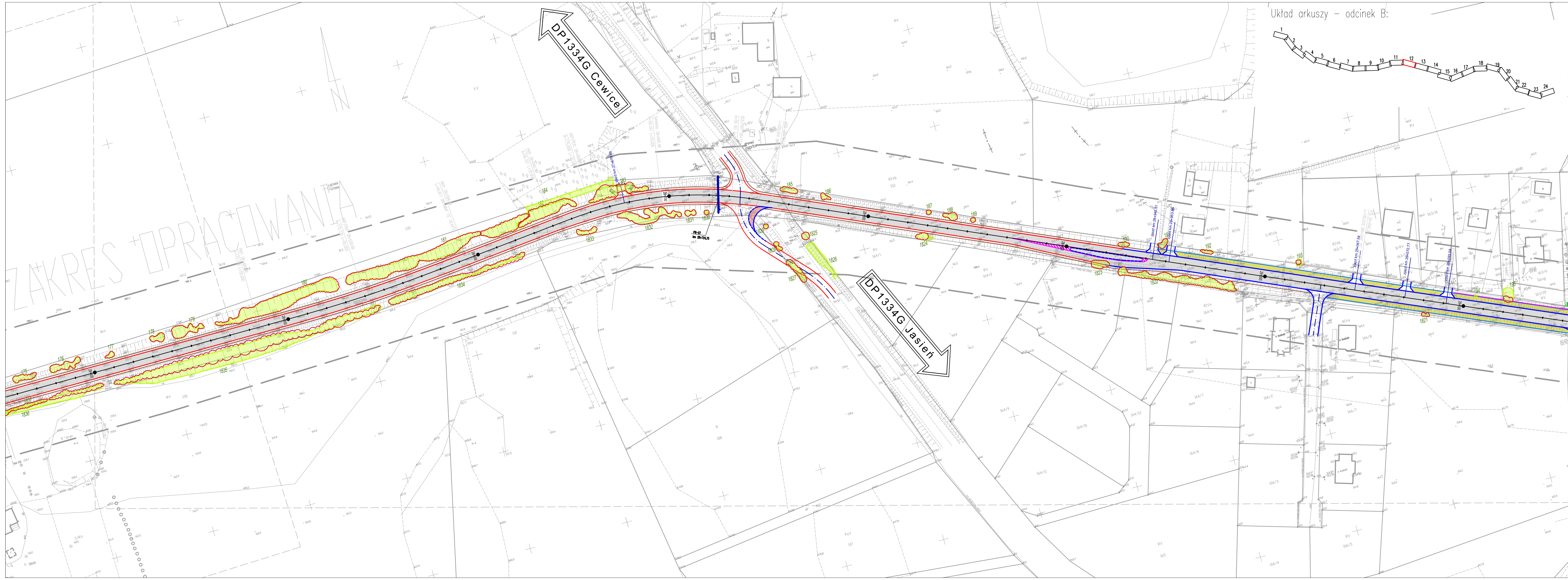

Układ arkuszy – odcinek B:

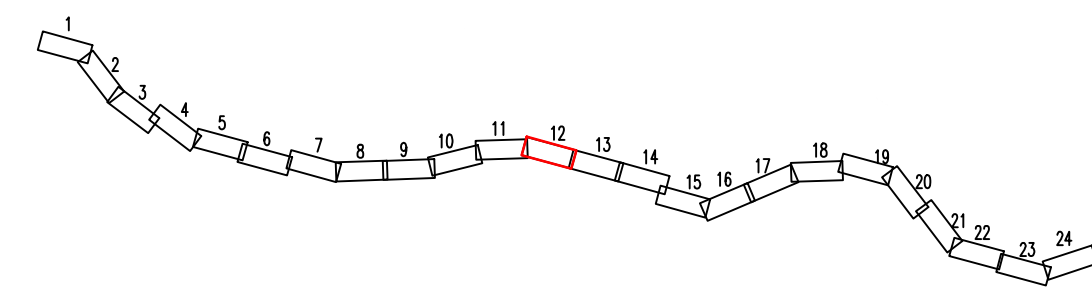

- Parametry projektowe:
Klasa drogi – Z (zbiórca)
Prędkość projektowa w terenie zabudowanym Vp=50km/h
Prędkość projektowa poza terenem zabudowanym Vp=50km/h
- Oznaczenia:
- krawężnik jezdni
 - krawężnik betonowy
 - krawężnik betonowy wtopiony
 - krawężnik pobocza
 - obrzeże betonowe
 - nawierzchnia bitumiczna
 - nawierzchnia z kostki betonowej (zalożki autobusowe)
 - nawierzchnia z kostki betonowej (chodniki)
 - nawierzchnia z kostki betonowej (ścieżki pieszo-rowerowe)
 - nawierzchnia bitumiczna koloru czarnego (drogi rowerowe)
 - nawierzchnia z kostki kamiennej (wyspy rozdzielające)
 - elementy oznakowania poziomego
 - lokalizacja odwiertów geologicznych w nawierzchni
 - lokalizacja odwiertów geologicznych w gruncie
 - istniejące przepusty
- 34 — drzewo zinventaryzowane w terenie zgodnie z mapą
— drzewo do wycinki
34 — drzewo z odrostami w pobliżu pnia
34 — powierzchnia odrostów zgodna z opisem w uwagach
34 — umiejscowienie odrostów względem pnia jeśli nie centralnie to pokazane na rysunku z terenu
34 — drzewo zinventaryzowane w terenie którego nie było na mapie
X — brak drzewa w terenie (wykazanego na mapie)
1112 — krzewy, zarośla, lasy, podrośla (młode drzewa Ø<10cm)
1112 — krzewy, zarośla, lasy, podrośla (młode drzewa Ø<10cm) – do wycinki
34 — nr inwentaryzacji – kolor biały dotyczy drzew
1112 — nr inwentaryzacji – kolor zielony dotyczy zakrzewień lasów młodych drzew Ø<10 cm



Investor:
 Zarząd Dróg Wojewódzkich
w Gdańsku
ul. Mostowa 11A, 80-778 Gdańsk

Jednostka projektowa:
 EUROPROJEKT GDAŃSK S.A.
80-680 Gdańsk ul. Nadwiślańska 55

Nazwa dokumentacji:
"Rozbudowa i przebudowa drogi wojewódzkiej nr 211 na odcinkach Nowa Dąbrowa - Puzdrowo i Mojusz - Kartuszy"

Tytuł rysunku:
Plan sytuacyjny - odcinek B

Branża: Drogowa				
Projektant: mgr inż. Rafał Klein	w specjalności drogowej POM/0189/POOD/07			Podpis:
Opracował: mgr inż. Maciej Gajewski				Podpis:
Sprawdzający: mgr inż. Marcin Nietupski	w specjalności konstrukcyjnej 333/Gd/2002			Podpis:
Nr arch.: 204-EURO/2014	Stadium: koncepcja	Data: 10.2014	Skala: 1:1000	Nr rys.: 2.12b



Układ arkuszy - odcinek B:

Parametry projektowe:
Klasa drogi - Z (zbiornik)
Prędkość projektowa w terenie zabudowanym Vp=50km/h
Prędkość projektowa poza terenem zabudowanym Vp=50km/h

Oznaczenia:

- krawężnik jezdni
- krawężnik betonowy
- krawężnik betonowy wtopiony
- krawężnik pobocza
- obrzeże betonowe
- nawierzchnia bitumiczna
- nawierzchnia z kostki betonowej (zalożki autobusowe)
- nawierzchnia z kostki betonowej (chodniki)
- nawierzchnia z kostki betonowej (ściegi pieszo-rowerowe)
- nawierzchnia bitumiczna koloru czarnego (drogi rowerowe)
- nawierzchnia z kostki kamiennej (wyspy rozdzielające)
- elementy oznakowania poziomego
- lokalizacja odwiertów geologicznych w nawierzchni
- lokalizacja odwiertów geologicznych w gruncie
- istniejące przepusty

34 - drzewo zinventaryzowane w terenie zgodnie z mapą
34 - drzewo do wycięcia
34 - drzewo z odrostami w pobliżu pnia
34 - powierzchnia odrostów zgodnie z opisem w uwagach
34 - umiejscowienie odrostów względem pnia jeśli nie centralnie to pokazane na rysunku z terenu
34 - drzewo zinventaryzowane w terenie którego nie było na mapie
34 - brak drzewa w terenie (wykazanego na mapie)
1112 - krzewy, zarośla, lasy, podrośla (młode drzewa Ø<10cm)
1112 - krzewy, zarośla, lasy, podrośla (młode drzewa Ø<10cm) - do wycięcia
34 - nr inwentaryzacji - kolor biały dotyczy drzew
1112 - nr inwentaryzacji - kolor zielony dotyczy zakrzewień lasów młodych drzew Ø<10 cm

PROGRAM REGIONALNY
NARODOWA STRATEGIA SPÓJNOŚCI

UNIA EUROPEJSKA
EUROPEJSKI FUNDUSZ ROZWOJU REGIONALNEGO

Projekt finansowany w ramach Regionalnego Programu Operacyjnego dla Województwa Pomorskiego na lata 2007-2013

Investor:
ZD W GDAŃSK
Zarząd Dróg Wojewódzkich w Gdańsku
ul. Mostowa 11A, 80-778 Gdańsk

Jednostka projektowa:
EUROPROJEKT GDAŃSK S.A.
80-680 Gdańsk ul. Nadwiślańska 55

Nazwa dokumentacji:
"Rozbudowa i przebudowa drogi wojewódzkiej nr 211 na odcinkach Nowa Dąbrowa - Puzdrowo i Mojusz - Kartuszy"

Tytuł rysunku:
Plan sytuacyjny - odcinek B

Branża:
Drogowa

Projektant: mgr inż. Rafał Klein	w specjalności drogowej POM/0189/POOD/07	Podpis:		
Opracował: mgr inż. Maciej Gajewski		Podpis:		
Sprawdzający: mgr inż. Marcin Nietupski	w specjalności konstrukcyjnej 333/Gd/2002	Podpis:		
Nr arch.: 204-EURO/2014	Stadium: koncepcja	Data: 10.2014	Skala: 1:1000	Nr rys.: 2.13b

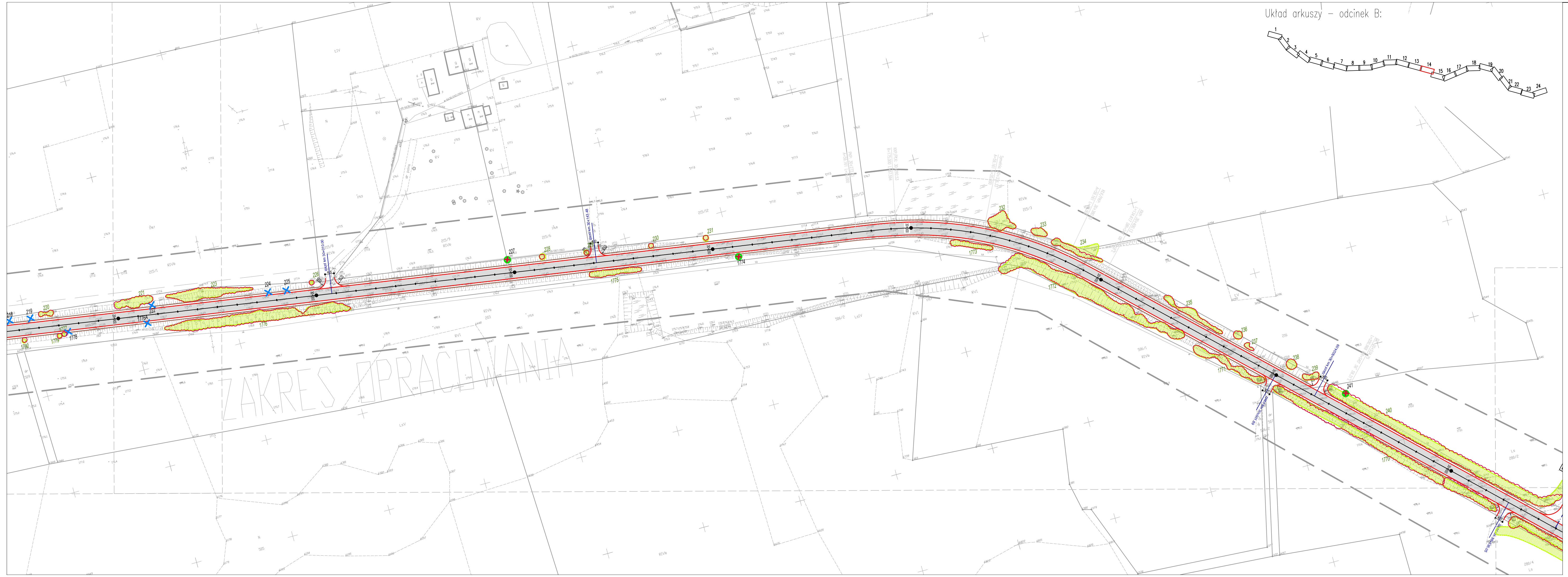

Układ arkuszy - odcinek B:

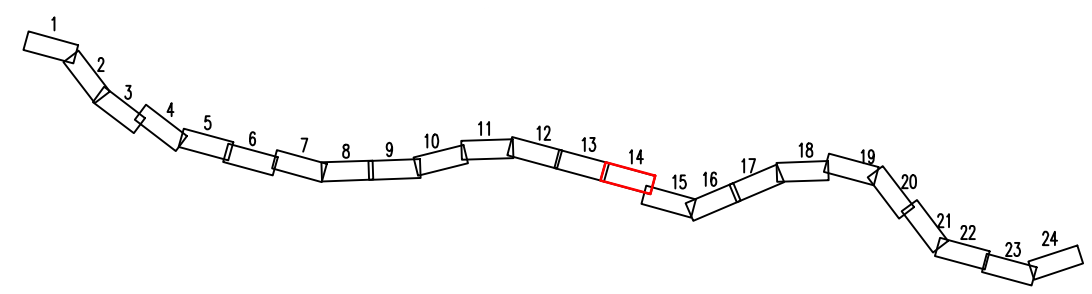



- Parametry projektowe:
Klasa drogi - Z (zbiornik)
Prędkość projektowa w terenie zabudowanym Vp=50km/h
Prędkość projektowa poza terenem zabudowanym Vp=50km/h
- Oznaczenia:
- krawężnik jezdni
 - krawężnik betonowy
 - krawężnik betonowy wtopiony
 - krawężnik pobocza
 - obrzeże betonowe
 - nawierzchnia bitumiczna
 - nawierzchnia z kostki betonowej (zakoń autobusowe)
 - nawierzchnia z kostki betonowej (chodniki)
 - nawierzchnia z kostki betonowej (ciężki pieszo-rowerowe)
 - nawierzchnia bitumiczna koloru czarnego (drogi rowerowe)
 - nawierzchnia z kostki kamiennej (wyspy rozdzielające)
 - elementy oznakowania poziomego
 - lokalizacja odwiertów geologicznych w nawierzchni
 - lokalizacja odwiertów geologicznych w gruncie
 - istniejące przepusty
 - drzewo zinventaryzowane w terenie zgodnie z mapą
 - drzewo do wycięcia
 - drzewo z odcinkiem w pobliżu pnia
 - powierzchnia odrostów zgodnie z opisem w uwagach
 - umiejscowienie odrostów względem pnia jeśli nie centralnie
 - drzewo zinventaryzowane w terenie którego nie było na mapie
 - brak drzewa w terenie (wykazanego na mapie)
 - krzewy, zarośla, lasy, podrośla (młode drzewa Ø<10cm)
 - krzewy, zarośla, lasy, podrośla (młode drzewa Ø<10cm) - do wycięcia
 - nr inwentaryzacji - kolor biały dotyczy drzew
 - nr inwentaryzacji - kolor zielony dotyczy zakrzewień lasów młodych Ø<10 cm

PROGRAM REGIONALNY
NARODOWA STRATEGIA SPÓJNOŚCI

UNIA EUROPEJSKA
EUROPEJSKI FUNDUSZ ROZWOJU REGIONALNEGO

Projekt finansowany w ramach Regionalnego Programu Operacyjnego dla Województwa Pomorskiego na lata 2007-2013

Investor:

Zarząd Dróg Wojewódzkich
w Gdańsku
ul. Mostowa 11A, 80-778 Gdańsk

Jednostka projektowa:

EUROPROJEKT GDAŃSK S.A.
80-680 Gdańsk ul. Nadwiślańska 55

Nazwa dokumentacji:
"Rozbudowa i przebudowa drogi wojewódzkiej nr 211 na odcinkach Nowa Dąbrowa - Puzdrowo i Mojusz - Kartuszy"

Tytuł rysunku:
Plan sytuacyjny - odcinek B

Branża:
Drogowa

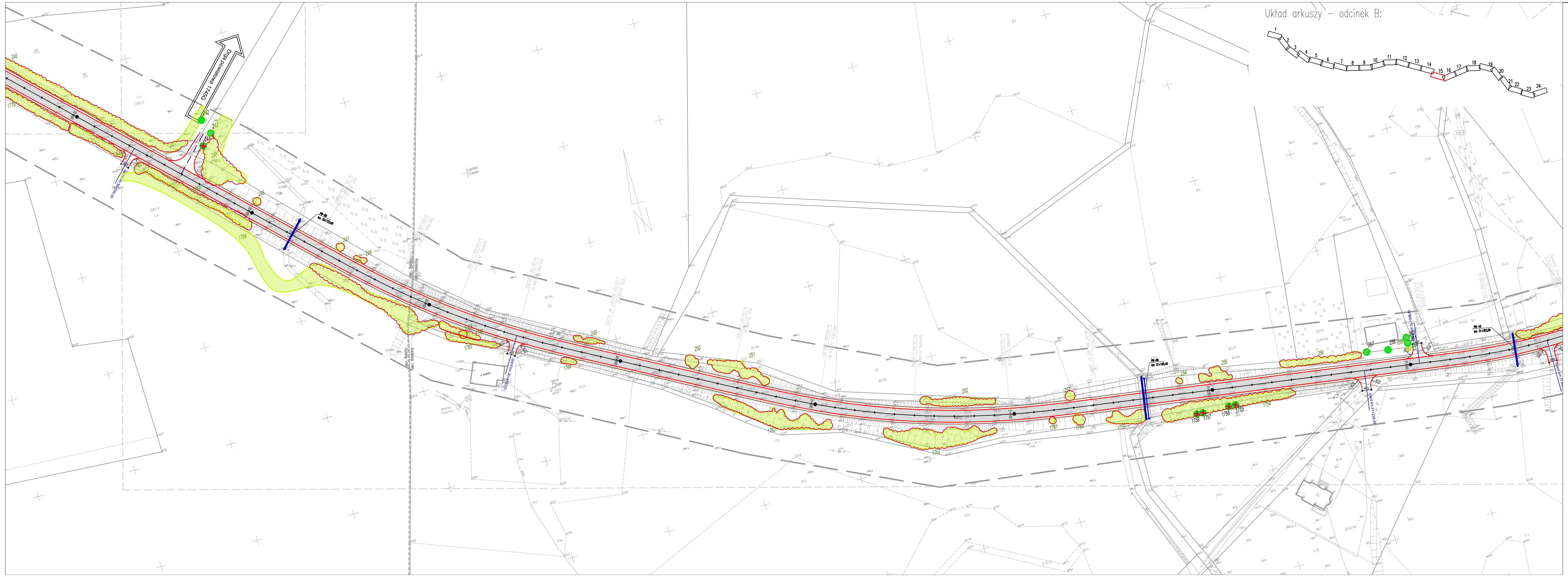
Projektant: mgr inż. Rafał Klein	w specjalności drogowej POM/0189/POOD/07	Podpis:		
Opracował: mgr inż. Maciej Gajewski		Podpis:		
Sprawdzający: mgr inż. Marcin Nietupski	w specjalności konstrukcyjnej 333/Gd/2002	Podpis:		
Nr arch.: 204-EURO/2014	Stadium: koncepcja	Data: 10.2014	Skala: 1:1000	Nr rys.: 2.14b



Układ arkuszy - odcinek B:

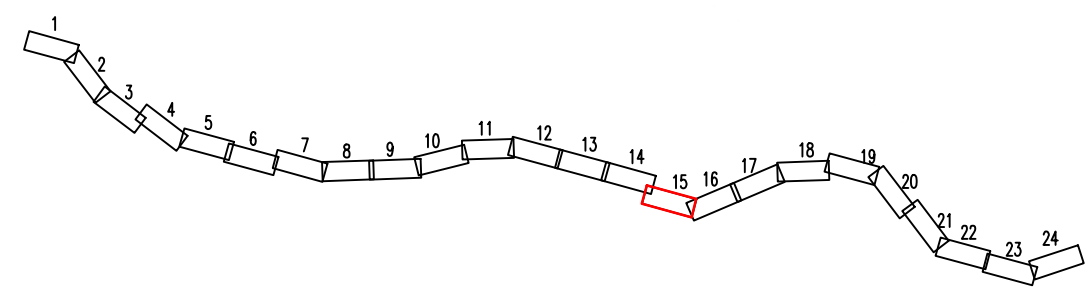

- Parametry projektowe:
Klasa drogi - Z (zbiornik)
Prędkość projektowa w terenie zabudowanym Vp=50km/h
Prędkość projektowa poza terenem zabudowanym Vp=50km/h
- Oznaczenia:
- krawężnik żelbetonowy
 - krawężnik betonowy
 - krawężnik betonowy wlepony
 - krawężnik pobocza
 - obrzeże betonowe
 - nawierzchnia bitumiczna
 - nawierzchnia z kostki betonowej (zakończone autobusowe)
 - nawierzchnia z kostki betonowej (chodniki)
 - nawierzchnia z kostki betonowej (ścieżki pieszo-rowerowe)
 - nawierzchnia bitumiczna koloru czarnego (drogi rowerowe)
 - nawierzchnia z kostki kamiennej (wyspy rozdzielające)
 - elementy oznakowania poziomego
 - lokalizacja odwiertów geologicznych w nawierzchni
 - lokalizacja odwiertów geologicznych w gruncie
 - istniejące przepustki
- 34 - drzewo zinventaryzowane w terenie zgodnie z mapą
34 - drzewo do wycinki
34 - drzewo z odrostami w pobliżu pnia
34 - powierzchnia odrostów zgodna z opisem w uwagach
34 - umiejscowienie odrostów względem pnia jeśli nie centralnie to pokazane na rysunkach z terenu
34 - drzewo zinventaryzowane w terenie którego nie było na mapie
34 - brak drzewa w terenie (wykazanego na mapie)
1112 - krzewy, zarośla, lasy, podrośla (młode drzewo $\phi < 10\text{cm}$)
1112 - krzewy, zarośla, lasy, podrośla (młode drzewo $\phi < 10\text{cm}$) - do wycinki
34 - nr inwentaryzacji - kolor biały dotyczy drzew
1112 - nr inwentaryzacji - kolor zielony dotyczy zakrzewień lasów młodych drzew $\phi < 10\text{ cm}$



Projekt finansowany w ramach Regionalnego Programu Operacyjnego dla Województwa Pomorskiego na lata 2007-2013

Investor:
**Zarząd Dróg Wojewódzkich
w Gdańsku**
ul. Mostowa 11A, 80-778 Gdańsk

Jednostka projektowa:
**EUROPROJEKT GDAŃSK S.A.**
80-680 Gdańsk ul. Nadwiślańska 55

Nazwa dokumentacji:
**"Rozbudowa i przebudowa drogi
wojewódzkiej nr 211 na odcinkach Nowa
Dąbrowa - Puzdrowo i Mojuż - Kartuszy"**

Tytuł rysunku:
Plan sytuacyjny - odcinek B

Branża:
Drogowa

Projektant:
mgr inż. Rafat Klein w specjalności drogowej
POM/0189/POOD/07

Opracował:
mgr inż. Maciej Gajewski

Sprawdzający:
mgr inż. Marcin Nietupski w specjalności konstrukcyjnej
333/Gd/2002

Nr arch.:	Stadium:	Data:	Skala:	Nr rys.:
204-EURO/2014	koncepcja	10.2014	1:1000	2.15b

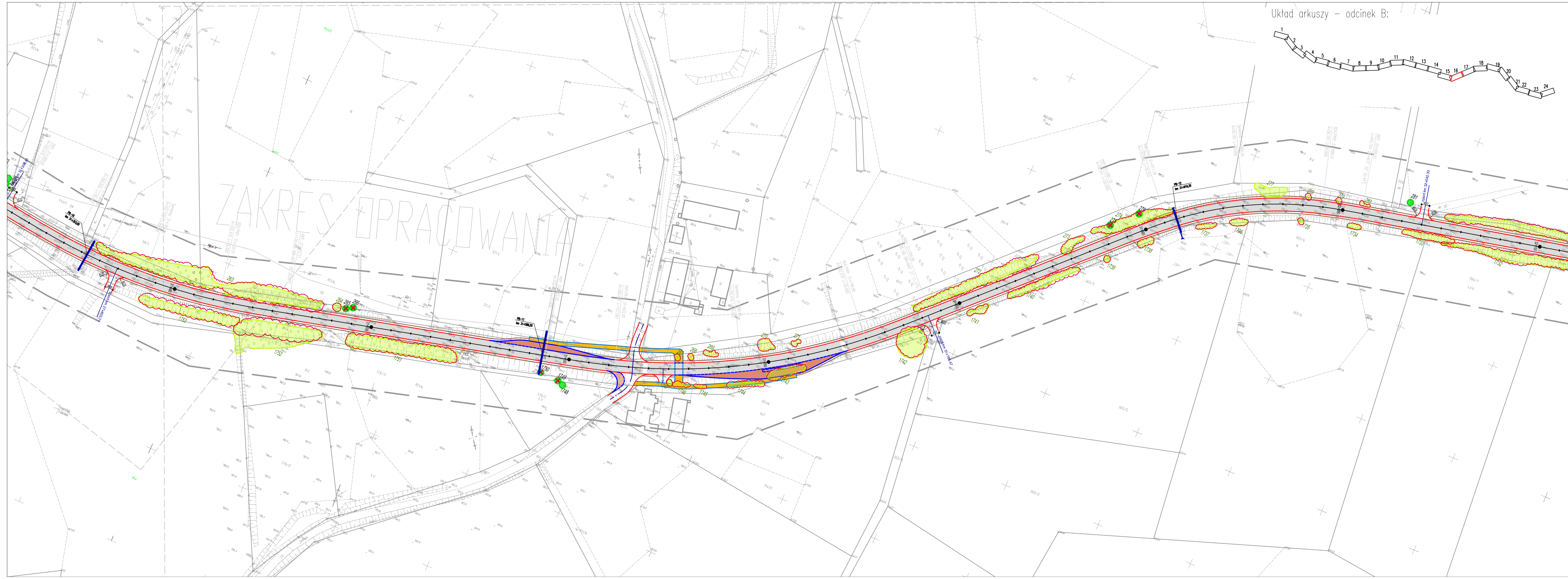

Układ arkuszy – odcinek B:

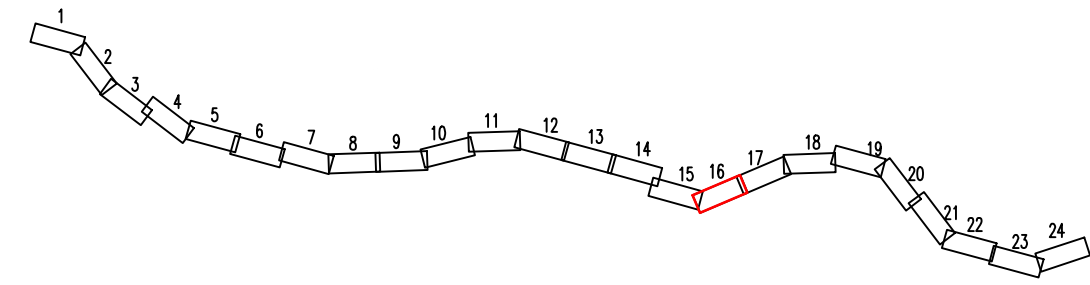

Parametry projektowe:

Klasa drogi – Z (zbiornik)
Prędkość projektowa w terenie zabudowanym Vp=50km/h
Prędkość projektowa poza terenem zabudowanym Vp=50km/h

Oznaczenia:

- krawężnik jezdni
- krawężnik betonowy
- krawężnik betonowy wtopiony
- krawężnik pobocza
- obrzeże betonowe
- nawierzchnia bitumiczna
- nawierzchnia z kostki betonowej (zatrzaśnik autobusowy)
- nawierzchnia z kostki betonowej (chodnik)
- nawierzchnia z kostki betonowej (ścieżki pieszo-rowerowe)
- nawierzchnia bitumiczna koloru czarnego (drogi rowerowe)
- nawierzchnia z kostki kamiennej (wyspy rozdzielające)
- elementy oznakowania poziomego
- lokalizacja odwiertów geologicznych w nawierzchni
- lokalizacja odwiertów geologicznych w gruncie
- istniejące przepusty

- — drzewo zinventaryzowane w terenie zgodnie z mapą
- — drzewo do wycinki
- 34 ● — drzewo z odrostami w pobliżu pnia
- 34 ● — powierzchnia odrostów zgodnie z opisem w uwagach
- 34 ● — umiejscowienie odrostów względem pnia jeśli nie centralnie to pokazane na rysunkach z terenu
- 34 ● — drzewo zinventaryzowane w terenie którego nie było na mapie
- 34 ✕ — brak drzewa w terenie (wykazanego na mapie)
- 1112 ● — krzewy, zarośla, lasy, podrośla (młode drzewo Ø<10cm)
- 1112 ● — krzewy, zarośla, lasy, podrośla (młode drzewo Ø<10cm) – do wycinki
- 34 ● nr inwentaryzacji – kolor biały dotyczy drzew
- 1112 ● nr inwentaryzacji – kolor zielony dotyczy zakrzewień lasów młodych drzew Ø<10 cm



Investor:
ZDWR GDAŃSK
Zarząd Dróg Wojewódzkich
w Gdańsku
ul. Mostowa 11A, 80-778 Gdańsk

Jednostka projektowa:
EUROPROJEKT GDAŃSK S.A.
80-680 Gdańsk ul. Nadwiślańska 55

Nazwa dokumentacji:
"Rozbudowa i przebudowa drogi wojewódzkiej nr 211 na odcinkach Nowa Dąbrowa - Puzdrowo i Mojuż - Kartuszy"

Tytuł rysunku:
Plan sytuacyjny - odcinek B

Branża:		Drogowa		
Projektant:	mgr inż. Rafał Klein	w specjalności drogowej	POM/0189/POOD/07	Podpis:
Opracował:	mgr inż. Maciej Gajewski			Podpis:
Sprawdzający:	mgr inż. Marcin Nietupski	w specjalności konstrukcyjnej	333/Gd/2002	Podpis:
Nr arch.:	204-EURO/2014	Stadium:	koncepcja	Data:
				10.2014
				Skala:
				1:1000
				Nr rys.:
				2.16b



Układ arkuszy - odcinek B:

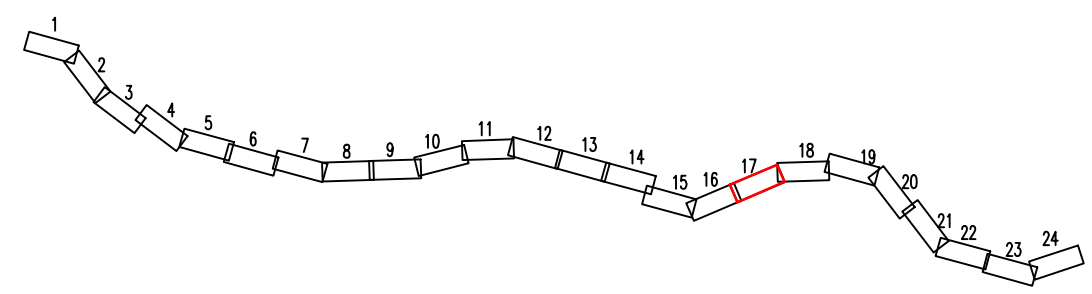

- Parametry projektowe:
Klasa drogi - Z (zbiornik)
Prędkość projektowa w terenie zabudowanym Vp=50km/h
Prędkość projektowa poza terenem zabudowanym Vp=50km/h
- Oznaczenia:
- krawężnik żelazny
 - krawężnik betonowy
 - krawężnik betonowy wlopiący
 - krawężnik pobocza
 - obrzeże betonowe
 - nawierzchnia bitumiczna
 - nawierzchnia z kostki betonowej (zlatki autobusowe)
 - nawierzchnia z kostki betonowej (chodniki)
 - nawierzchnia z kostki betonowej (ciągły pieszo-rowerowy)
 - nawierzchnia bitumiczna koloru czarnego (drogi rowerowe)
 - nawierzchnia z kostki kamiennej (wyspy rozdzielające)
 - elementy oznakowania poziomego
 - lokalizacja odwiertów geologicznych w nawierzchni
 - lokalizacja odwiertów geologicznych w gruncie
 - istniejące przepusty
- 34 - drzewo zinventaryzowane w terenie zgodnie z mapą
- drzewo do wycinki
34 - drzewo z odrostami w pobliżu pnia
34 - powierzchnia odrostów zgodnie z opisem w uwagach
- umiejscowienie odrostów względem pnia jeśli nie centralnie
- to pokazane na rysunkach z terenu
34 - drzewo zinventaryzowane w terenie którego nie było na mapie
X - brak drzewa w terenie (wykazanego na mapie)
1112 - krzewy, zarośla, lasy, podrośla (młode drzewa Ø<10cm)
1112 - krzewy, zarośla, lasy, podrośla (młode drzewa Ø<10cm) - do wycinki
34 - nr inwentaryzacji - kolor biały dotyczy drzew
1112 - nr inwentaryzacji - kolor zielony dotyczy zakrzewień lasów młodych drzew Ø<10 cm



Zarząd Dróg Wojewódzkich
w Gdańsku
ul. Mostowa 11A, 80-778 Gdańsk

Jednostka projektowa:



EUROPROJEKT GDAŃSK S.A.
80-680 Gdańsk ul. Nadwiślańska 55

Nazwa dokumentacji:

"Rozbudowa i przebudowa drogi wojewódzkiej nr 211 na odcinkach Nowa Dąbrowa - Puzdrowo i Mojuż - Kartuszy"

Tytuł rysunku:

Plan sytuacyjny - odcinek B

Branża:

Drogowa

Projektant: mgr inż. Rafał Klein	w specjalności drogowej POM/0189/POOD/07	Podpis:		
Opracował: mgr inż. Maciej Gajewski		Podpis:		
Sprawdzający: mgr inż. Marcin Nietupski	w specjalności konstrukcyjnej 333/Gd/2002	Podpis:		
Nr arch.: 204-EURO/2014	Stadium: koncepcja	Data: 10.2014	Skala: 1:1000	Nr rys.: 2.17b

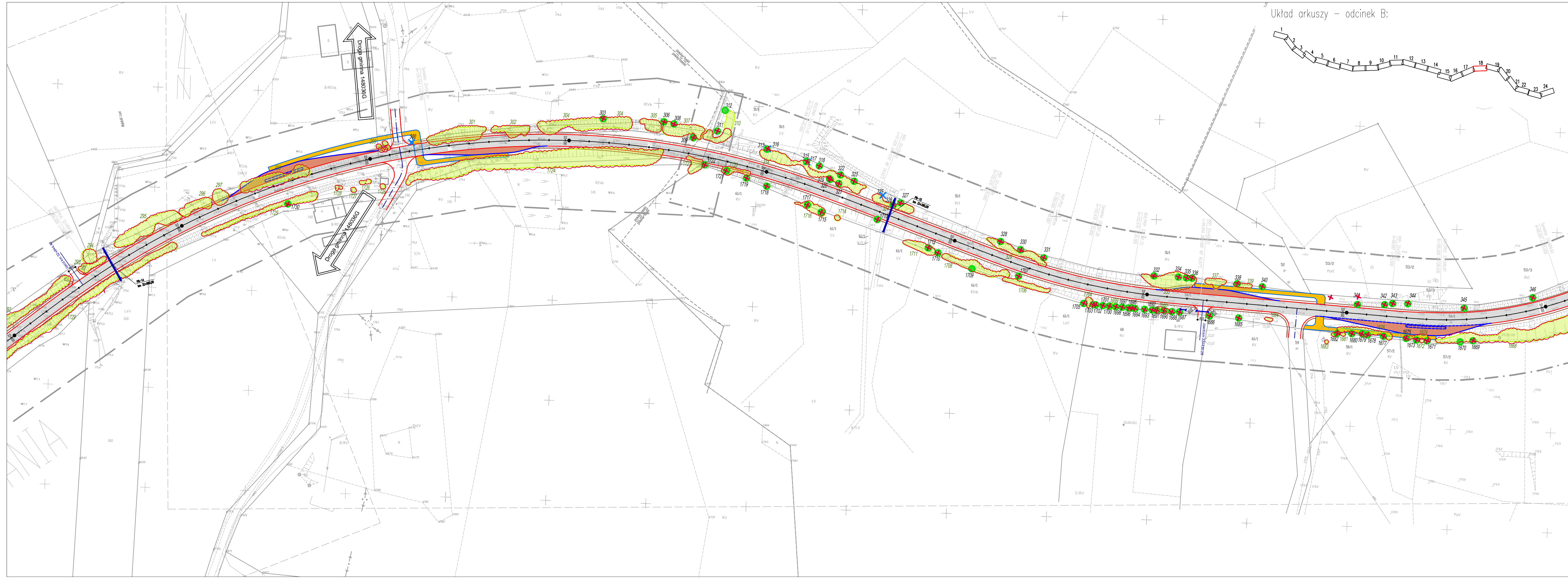

Układ arkuszy - odcinek B:

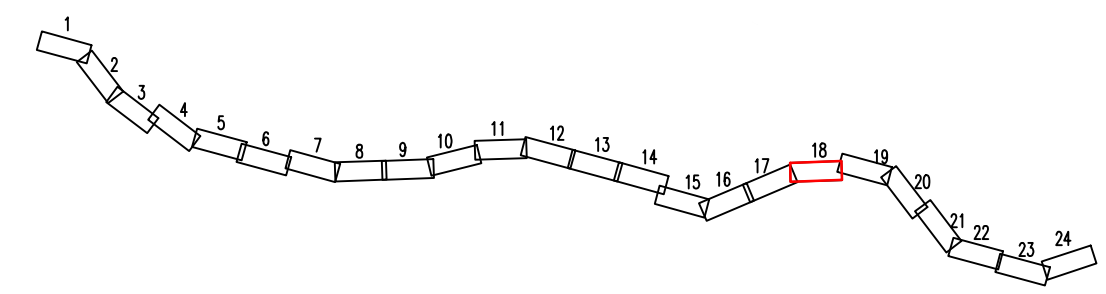

- Parametry projektowe:
Klasa drogi - Z (zaburza)
Prędkość projektowa w terenie zabudowanym Vp=50km/h
Prędkość projektowa poza terenem zabudowanym Vp=50km/h
- Oznaczenia:
- krawężnik jedni
 - krawężnik betonowy
 - krawężnik betonowy wtopiony
 - krawężnik pobocza
 - obrzeże betonowe
 - nawierzchnia bitumiczna
 - nawierzchnia z kostki betonowej (zakoń autobusowe)
 - nawierzchnia z kostki betonowej (chodniki)
 - nawierzchnia z kostki betonowej (ściegi pieszo-rowerowe)
 - nawierzchnia bitumiczna koloru czarnego (drogi rowerowe)
 - nawierzchnia z kostki kamiennej (wyspy rozdzielające)
 - elementy oznakowania poziomego
 - lokalizacja odwiertów geologicznych w nawierzchni
 - lokalizacja odwiertów geologicznych w gruncie
 - istniejące przepusty
- 34 - drzewa zinventaryzowane w terenie zgodnie z mapą
- drzewa do wycinki
34 - drzewa z odrostami w pobliżu pnia
34 - powierzchnia odrostów zgodna z opisem w uwagach
- umiejscowienie odrostów wyglądem pnia jeśli nie centralnie
- położenie na rysunku z terenu
34 - drzewa zinventaryzowane w terenie którego nie było na mapie
34 - brak drzewa w terenie (wykazanego na mapie)
1112 - krzewy, zarośla, lasy, podrośla (młode drzewa <10cm)
1112 - krzewy, zarośla, lasy, podrośla (młode drzewa <10cm) - do wycinki
34 - nr inwentaryzacji - kolor biały dotyczy drzew
1112 - nr inwentaryzacji - kolor zielony dotyczy zakrzewień lasów młodych drzew <10 cm

PROGRAM REGIONALNY
NARODOWA STRATEGIA SPÓJNOŚCI

UNIA EUROPEJSKA
EUROPEJSKI FUNDUSZ ROZWOJU REGIONALNEGO

Projekt finansowany w ramach Regionalnego Programu Operacyjnego dla Województwa Pomorskiego na lata 2007-2013

Investor:

Zarząd Dróg Wojewódzkich
w Gdańsku
ul. Mostowa 11A, 80-778 Gdańsk

Jednostka projektowa:

EUROPROJEKT GDAŃSK S.A.
80-680 Gdańsk ul. Nadwiślańska 55

Nazwa dokumentacji:

"Rozbudowa i przebudowa drogi wojewódzkiej nr 211 na odcinkach Nowa Dąbrowa - Puzdrowo i Mojusz - Kartuzy"

Tytuł rysunku:

Plan sytuacyjny - odcinek B

Branża:

Drogowa

Projektant: mgr inż. Rafał Klein	w specjalności drogowej POM/0189/POOD/07	Podpis:		
Opracował: mgr inż. Maciej Gajewski		Podpis:		
Sprawdzający: mgr inż. Marcin Nietupski	w specjalności konstrukcyjnej 333/Gd/2002	Podpis:		
Nr arch.: 204-EURO/2014	Stadium: koncepcja	Data: 10.2014	Skala: 1:1000	Nr rys.: 2.18b

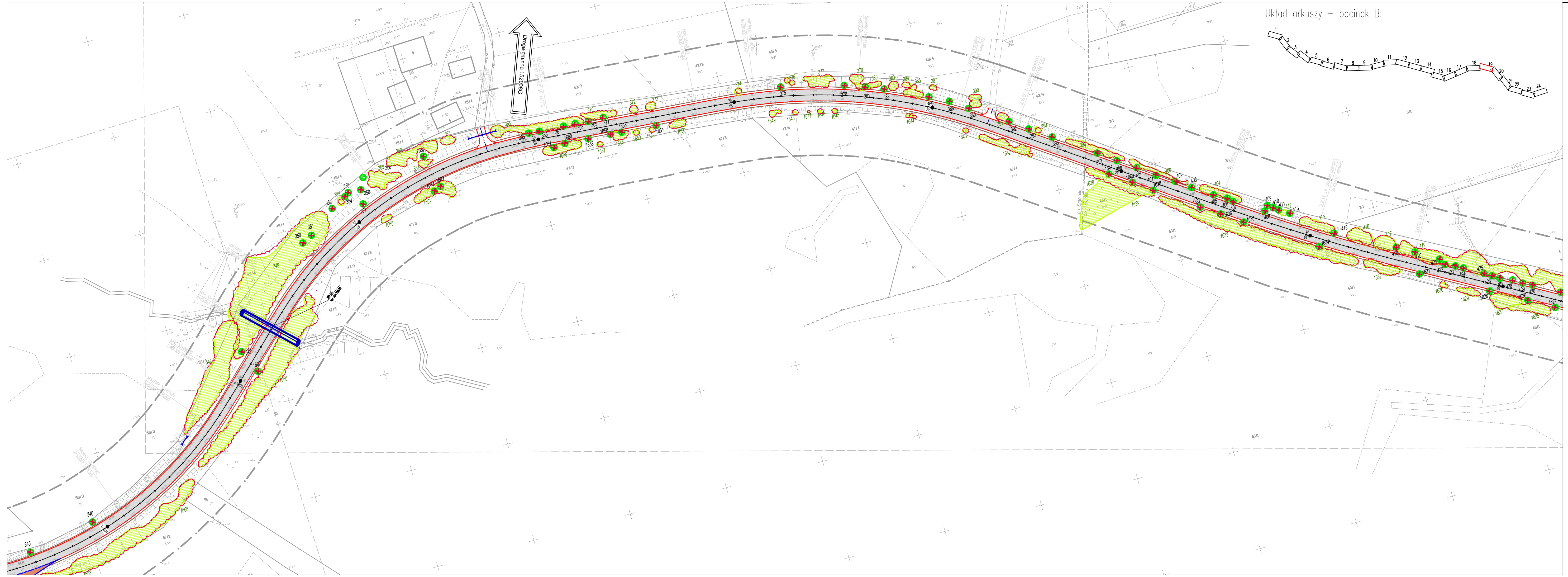

Układ arkuszy – odcinek B:

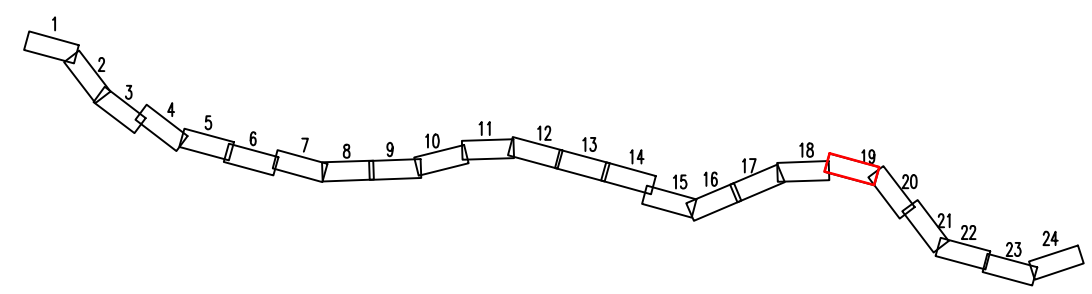

- Parametry projektowe:
Klasa drogi – Z (zbiornik)
Prędkość projektowa w terenie zabudowanym Vp=50km/h
Prędkość projektowa poza terenem zabudowanym Vp=50km/h
- Oznaczenia:
- krawężnik jezdni
 - krawężnik betonowy
 - krawężnik betonowy wtopiony
 - krawężnik pobocza
 - obrzeże betonowe
 - nawierzchnia bitumiczna
 - nawierzchnia z kostki betonowej (zakończone autobusowe)
 - nawierzchnia z kostki betonowej (chodniki)
 - nawierzchnia z kostki betonowej (ścieżki pieszo-rowerowe)
 - nawierzchnia bitumiczna koloru czarnego (drogi rowerowe)
 - nawierzchnia z kostki kamiennej (wyspy rozdzielające)
 - elementy oznakowania poziomego
 - lokalizacja odwiertów geologicznych w nawierzchni
 - lokalizacja odwiertów geologicznych w gruncie
 - istniejące przepusty
- drzewo zinventaryzowane w terenie zgodnie z mapą
 - drzewo do wycinki
 - drzewo z odrostami w pobliżu pnia
 - powierzchnia odrostów zgodnie z opisem w uwagach
 - umiejscowienie odrostów względem pnia jeśli nie centralnie to pokazane na rysunkach z terenu
 - drzewo zinventaryzowane w terenie którego nie było na mapie
 - × brak drzewa w terenie (wykazanego na mapie)
 - 1112 krzewy, zarośla, lasy, podrośla (młode drzewa Ø<10cm)
 - 1112 krzewy, zarośla, lasy, podrośla (młode drzewa Ø<10cm) – do wycinki
 - nr inwentaryzacji – kolor biały dotyczy drzew
 - nr inwentaryzacji – kolor zielony dotyczy zakrzewień lasów młodych drzew Ø<10 cm



PROGRAM REGIONALNY
EUROPEJSKI FUNDUSZ ROZWOJU REGIONALNEGO

Projekt finansowany w ramach Regionalnego Programu Operacyjnego dla Województwa Pomorskiego na lata 2007-2013



Zarząd Dróg Wojewódzkich
w Gdańsku
ul. Mostowa 11A, 80-778 Gdańsk



EUROPROJEKT GDAŃSK S.A.
80-680 Gdańsk ul. Nadwiślańska 55

Nazwa dokumentacji:

"Rozbudowa i przebudowa drogi wojewódzkiej nr 211 na odcinkach Nowa Dąbrowa - Puzdrowo i Mojsz - Kartuzy"

Tytuł rysunku:

Plan sytuacyjny - odcinek B

Branża:

Drogowa

Projektant: mgr inż. Rafał Klein	w specjalności drogowej POM/0189/POOD/07	Podpis:		
Opracował: mgr inż. Maciej Gajewski		Podpis:		
Sprawdzający: mgr inż. Marcin Nietupski	w specjalności konstrukcyjnej 333/Gd/2002	Podpis:		
Nr arch.: 204-EURO/2014	Stadium: koncepcja	Data: 10.2014	Skala: 1:1000	Nr rys.: 2.19b

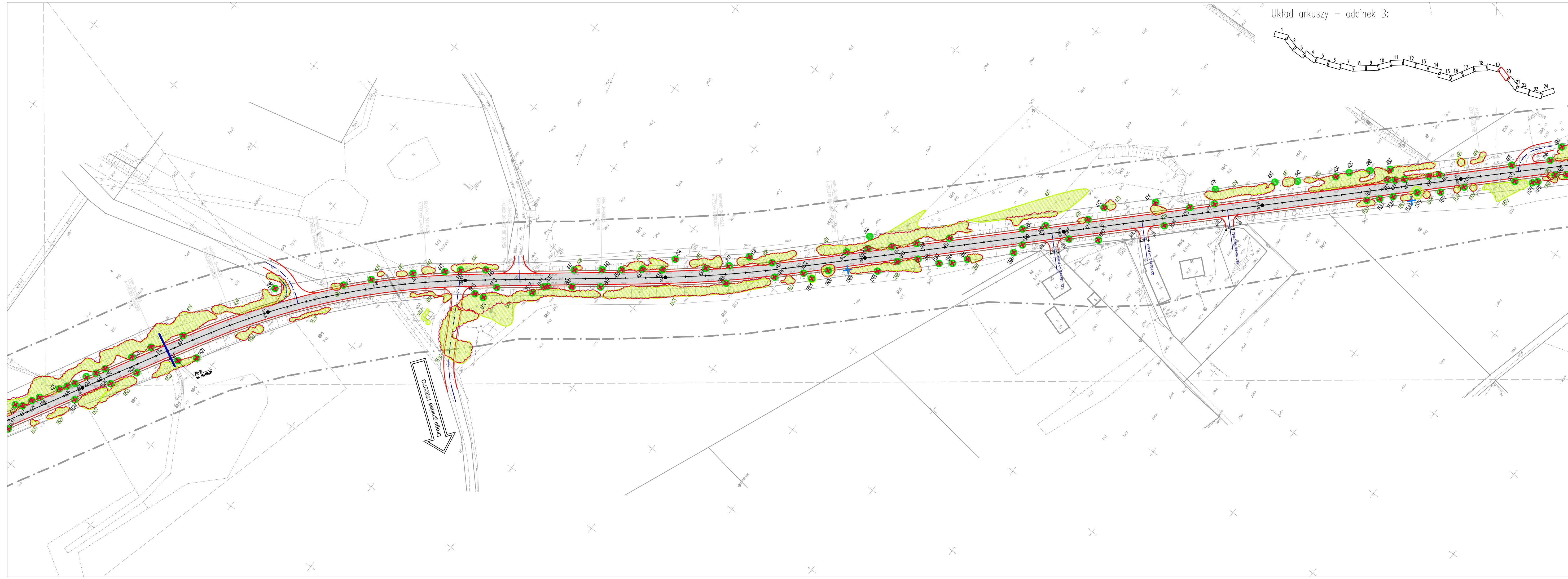

Układ arkuszy - odcinek B:

Parametry projektowe:
Klasa drogi - Z (zbiornik)
Prędkość projektowa w terenie zabudowanym Vp=50km/h
Prędkość projektowa poza terenem zabudowanym Vp=50km/h

Oznaczenia:

- krawężnik jezdni
- krawężnik betonowy
- krawężnik betonowy wtopiony
- krawężnik pobocza
- obrzeże betonowe
- nawierzchnia bitumiczna
- nawierzchnia z kostki betonowej (zatrak autobusowe)
- nawierzchnia z kostki betonowej (chodniki)
- nawierzchnia z kostki betonowej (ściegi pieszo-rowerowe)
- nawierzchnia bitumiczna koloru czarnego (drogi rowerowe)
- nawierzchnia z kostki kamiennej (wyspy rozdzielające)
- elementy oznakowania poziomego
- lokalizacja odwiertów geologicznych w nawierzchni
- lokalizacja odwiertów geologicznych w gruncie
- istniejące przepusty

34 - drzewo zinventaryzowane w terenie zgodnie z mapą
- drzewo do wycinki
34 34 - drzewa z odrostami w pobliżu pnia
- powierzchnia odrostów zgodna z opisem w uwagach
- umiejscowienie odrostów względem pnia jeśli nie centralnie
to pokazane na rysunkach z terenu
34 - drzewo zinventaryzowane w terenie którego nie było na mapie
X brak drzewa w terenie (wykazanego na mapie)
1112 1112 - krzewy, zarośla, lasy, podrośla (młode drzewo Ø<10cm)
- krzewy, zarośla, lasy, podrośla (młode drzewo Ø<10cm) - do wycinki
34 nr inwentaryzacji - kolor biały dotyczy drzew
1112 nr inwentaryzacji - kolor zielony dotyczy zakrzewień lasów młodych drzew Ø<10 cm



**Zarząd Dróg Wojewódzkich
w Gdańsku**
ul. Mostowa 11A, 80-778 Gdańsk



EUROPROJEKT GDAŃSK S.A.
80-680 Gdańsk ul. Nadwiślańska 55

Nazwa dokumentacji:
"Rozbudowa i przebudowa drogi wojewódzkiej nr 211 na odcinkach Nowa Dąbrowa - Puzdrowo i Mojusz - Kartuzy"

Tytuł rysunku:
Plan sytuacyjny - odcinek B

Branża:
Drogowa

Projektant: mgr inż. Rafał Klein	w specjalności drogowej POM/0189/POOD/07	Podpis:		
Opracował: mgr inż. Maciej Gajewski		Podpis:		
Sprawdzający: mgr inż. Marcin Nietupski	w specjalności konstrukcyjnej 333/Gd/2002	Podpis:		
Nr arch.: 204-EURO/2014	Stadium: koncepcja	Data: 10.2014	Skala: 1:1000	Nr rys.: 2.20b



Układ arkuszy - odcinek B:

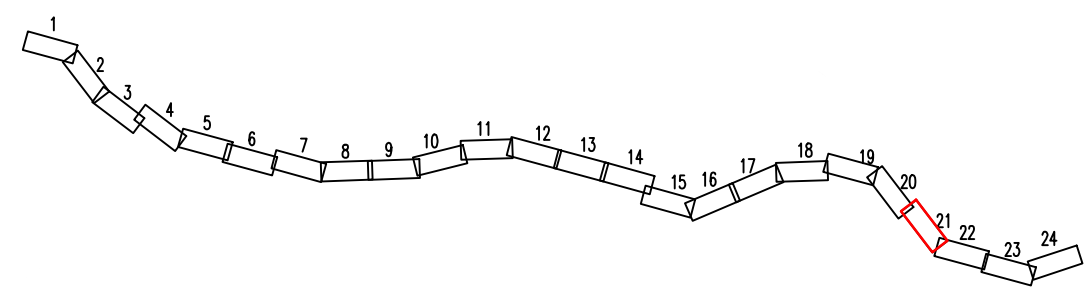

Parametry projektowe:
Klasa drogi - Z (zaburza)
Prędkość projektowa w terenie zabudowanym Vp=50km/h
Prędkość projektowa poza terenem zabudowanym Vp=50km/h

Oznaczenia:

- krawężnik jezdni
- krawężnik betonowy
- krawężnik betonowy wtopiony
- krawężnik pobocza
- obrzeże betonowe
- nawierzchnia bitumiczna
- nawierzchnia z kostki betonowej (zalożki autobusowe)
- nawierzchnia z kostki betonowej (chodniki)
- nawierzchnia z kostki betonowej (ciąg pieszo-rowerowy)
- nawierzchnia bitumiczna koloru czarnego (drogi rowerowe)
- nawierzchnia z kostki kamiennej (wyspy rozdzielające)
- elementy oznakowania poziomego
- lokalizacja odwiertów geologicznych w nawierzchni
- lokalizacja odwiertów geologicznych w gruncie
- istniejące przepusty

34 - drzewa zinventaryzowane w terenie zgodnie z mapą
34 - drzewa do wycinki
34 - drzewa z odrostami w pobliżu pnia
34 - powierzchnia odrostów zgodna z opisem w uwagach
34 - umiejscowienie odrostów względem pnia jeśli nie centralnie
34 - to pokazane na rysunku z terenu
34 - drzewo zinventaryzowane w terenie którego nie było na mapie
34 - brak drzewa w terenie (wykazanego na mapie)
1112 - krzewy, zarośla, lasy, podrośla (młode drzewa <10cm)
1112 - krzewy, zarośla, lasy, podrośla (młode drzewa <10cm) - do wycinki
34 - nr inwentaryzacji - kolor biały dotyczy drzew
1112 - nr inwentaryzacji - kolor zielony dotyczy zadrzewień lasów młodych drzew <10 cm



PROGRAM REGIONALNY
EUROPEJSKI FUNDUSZ ROZWOJU REGIONALNEGO



UNIA EUROPEJSKA
EUROPEJSKI FUNDUSZ ROZWOJU REGIONALNEGO

Projekt finansowany w ramach Regionalnego Programu Operacyjnego dla Województwa Pomorskiego na lata 2007-2013

Investor:



Zarząd Dróg Wojewódzkich w Gdańsku
ul. Mostowa 11A, 80-778 Gdańsk

Jednostka projektowa:



EUROPROJEKT GDAŃSK S.A.
80-680 Gdańsk ul. Nadwiślańska 55

Nazwa dokumentacji:

"Rozbudowa i przebudowa drogi wojewódzkiej nr 211 na odcinkach Nowa Dąbrowa - Puzdrowo i Mojsuz - Kartuzy"

Tytuł rysunku:

Plan sytuacyjny - odcinek B

Branża:

Drogowa

Projektant: mgr inż. Rafał Klein	w specjalności drogowej POM/0189/POOD/07	Podpis:
Opracował: mgr inż. Maciej Gajewski		Podpis:
Sprawdzający: mgr inż. Marcin Nietupski	w specjalności konstrukcyjnej 333/Gd/2002	Podpis:

Nr arch.: 204-EURO/2014	Stadium: koncepcja	Data: 10.2014	Skala: 1:1000	Nr rys.: 2.21b
----------------------------	-----------------------	------------------	------------------	-------------------



Układ arkuszy - odcinek 'B':

Parametry projektowe:
Klasa drogi - Z (zaburza)
Prędkość projektowa w terenie zabudowanym Vp=50km/h
Prędkość projektowa poza terenem zabudowanym Vp=50km/h

Oznaczenia:

- krawężnik jezdni
- krawężnik betonowy
- krawężnik betonowy wtopiony
- krawężnik pobocza
- obrzeże betonowe
- nawierzchnia bitumiczna
- nawierzchnia z kostki betonowej (zakoń autobusowe)
- nawierzchnia z kostki betonowej (chodniki)
- nawierzchnia z kostki betonowej (ciężki pieszo-rowerowe)
- nawierzchnia bitumiczna koloru czarnego (drogi rowerowe)
- nawierzchnia z kostki kamiennej (wyspy rozdzielające)
- elementy oznakowania poziomego
- lokalizacja odwiertów geologicznych w nawierzchni
- lokalizacja odwiertów geologicznych w gruncie
- istniejące przepusty

Legenda:

- 34 - drzewo zorientowane w terenie zgodnie z mapą
- drzewo do wycinki
- 34 - drzewo z ostateczną pozycją
- 34 - powierzchnia odrostów zgodnie z opisem w uwagach
- umieszczenie odrostów wyciętych drzew jest nie centralne to pokazane na rysunku z terenu
- 34 - drzewo zorientowane w terenie którego nie było na mapie
- 34 - brak drzewa w terenie (wykazane na mapie)
- 1112 - krzewy, zarośla, lasy, podrośla (młode drzewo Ø<10cm)
- 1112 - krzewy, zarośla, lasy, podrośla (młode drzewo Ø<10cm) - do wycinki
- 34 - nr inwentaryzacji - kolor biały dotyczy drzew
- 1112 - nr inwentaryzacji - kolor zielony dotyczy zakrzewień lasów młodych drzew Ø<10 cm

PROGRAM REGIONALNY
NARODOWA STRATEGIA SPÓJNOŚCI

UNIA EUROPEJSKA
EUROPEJSKI FUNDUSZ ROZWOJU REGIONALNEGO

Projekt finansowany w ramach Regionalnego Programu Operacyjnego dla Województwa Pomorskiego na lata 2007-2013

Investor:

Zarząd Dróg Wojewódzkich
w Gdańsku
ul. Mostowa 11A, 80-778 Gdańsk

Jednostka projektowa:

EUROPROJEKT GDAŃSK S.A.
80-680 Gdańsk ul. Nadwiślańska 55

Nazwa dokumentacji:
"Rozbudowa i przebudowa drogi wojewódzkiej nr 211 na odcinkach Nowa Dąbrowa - Puzdrowo i Mojusz - Kartuszy"

Tytuł rysunku:
Plan sytuacyjny - odcinek B

Branża:
Drogowa

Projektant: mgr inż. Rafał Klein	w specjalności drogowej POM/0189/POOD/07	Podpis:
Opracował: mgr inż. Maciej Gajewski		Podpis:
Sprawdzający: mgr inż. Marcin Nietupski	w specjalności konstrukcyjnej 333/Gd/2002	Podpis:
Nr arch.: 204-EURO/2014	Stadium: koncepcja	Data: 10.2014
	Skala: 1:1000	Nr rys.: 2.23b



Układ arkuszy - odcinek B:

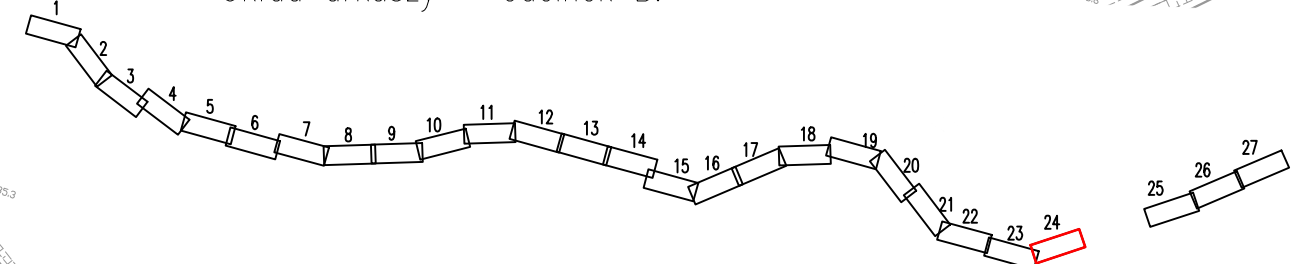

Parametry projektowe:
Klasa drogi - Z (zbiórca)
Prędkość projektowa w terenie zabudowanym Vp=50km/h
Prędkość projektowa poza terenem zabudowanym Vp=50km/h

Oznaczenia:

- krawężnik jezdni
- krawężnik betonowy
- krawężnik betonowy wtopiony
- krawężnik pobocza
- obrzeże betonowe
- nowierzchnia bitumiczna
- nowierzchnia z kostki betonowej (złotki autobusowe)
- nowierzchnia z kostki betonowej (chodniki)
- nowierzchnia z kostki betonowej (ciężki pieszo-rowerowe)
- nowierzchnia bitumiczna koloru czarnego (drogi rowerowe)
- nowierzchnia z kostki kamiennej (wyspy rozdzielające)
- elementy oznakowania poziomego
- lokalizacja adwiewów geologicznych w nowierzchni
- istniejące przepusty

Legenda:

- 34 - drzewo zinventaryzowane w terenie zgodnie z mapą
- 34 - drzewo do wycinki
- 34 - drzewo z odrostami w pobliżu pnia
- 34 - powierzchnia adrostów zgodnie z opisem w uwagach
- 34 - umiejscowienie adrostów względem pnia jeśli nie centralnie to pokazane na rysunkach z terenu
- 34 - drzewo zinventaryzowane w terenie którego nie było na mapie
- 34 - brak drzew w terenie (wykazanego na mapie)
- 1112 - krzewy, zarośla, lasy, podrosły (młode drzewo <10cm)
- 1112 - krzewy, zarośla, lasy, podrosły (młode drzewo <10cm) - do wycinki
- 34 - nr inwentaryzacji - kolor biały dotyczy drzew
- 1112 - nr inwentaryzacji - kolor zielony dotyczy zakrzewień lasów młodych drzew <10 cm

PROGRAM REGIONALNY
NARODOWA STRATEGIA SPÓJNOŚCI

UNIA EUROPEJSKA
EUROPEJSKI FUNDUSZ ROZWOJU REGIONALNEGO

Projekt finansowany w ramach Regionalnego Programu Operacyjnego dla Województwa Pomorskiego na lata 2007-2013

Inwestor:									
	Zarząd Dróg Wojewódzkich w Gdańsku ul. Mostowa 11A, 80-778 Gdańsk								
Jednostka projektowa:									
	EUROPROJEKT GDAŃSK S.A. 80-680 Gdańsk ul. Nadwiślańska 55								
Nazwa dokumentacji:									
"Rozbudowa i przebudowa drogi wojewódzkiej nr 211 na odcinkach Nowa Dąbrowa - Puzdrowo i Mojsz - Kartusy"									
Tytuł rysunku:									
Plan sytuacyjny - odcinek B									
Branża:									
Drogowa									
Projektant:	mgr inż. Rafał Klein	w specjalności drogowej POM/0189/POD/07	Podpis:						
Opracował:	mgr inż. Maciej Gajewski		Podpis:						
Sprawdzający:	mgr inż. Marcin Nietupski	w specjalności konstrukcyjnej 333/Gd/2002	Podpis:						
Nr arch.:	204-EURO/2014	Stadium:	koncepcja	Data:	10.2014	Skala:	1:1000	Nr rys.:	2.24b

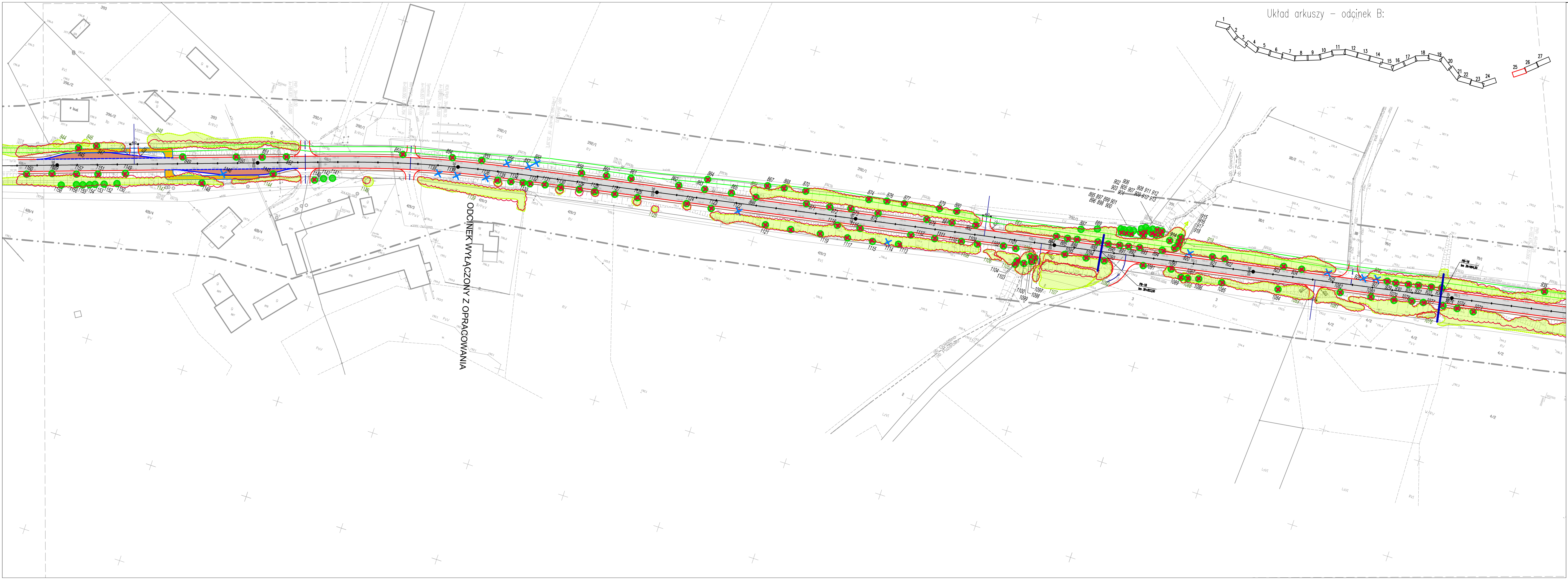

Układ arkuszy - odcinek B:

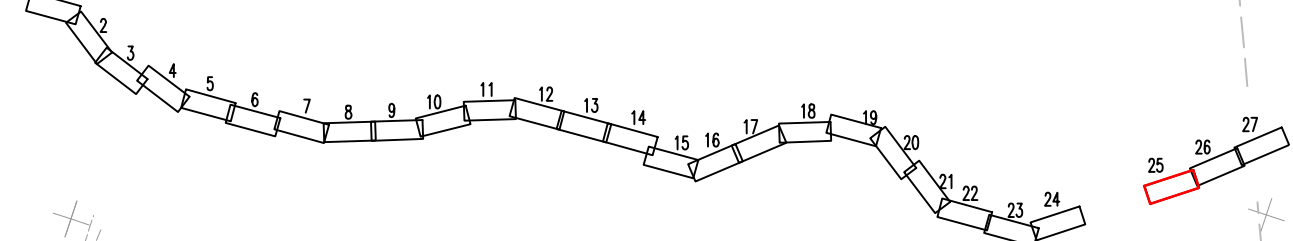

- Parametry projektowe:
Klasa drogi - Z (zbiornik)
Prędkość projektowa w terenie zabudowanym Vp=50km/h
Prędkość projektowa poza terenem zabudowanym Vp=50km/h
- Oznaczenia:
- krawężnik jezdni
 - krawężnik betonowy
 - krawężnik betonowy wtopiony
 - krawężnik pobocza
 - obrzeże betonowe
 - nawierzchnia bitumiczna
 - nawierzchnia z kostki betonowej (stoliki autobusowe)
 - nawierzchnia z kostki betonowej (chodniki)
 - nawierzchnia z kostki betonowej (ścieżki pieszo-rowerowe)
 - nawierzchnia bitumiczna koloru czarnego (drogi rowerowe)
 - nawierzchnia z kostki kamiennej (wyspy rozdzielające)
 - elementy oznakowania poziomego
 - lokalizacja odcięć geologicznych w nawierzchni
 - istniejące przepusty
- 34 - drzewo zorientowane w terenie zgodnie z mapą
34 - drzewo do wycinki
34 - drzewo z odrostami w pobliżu pnia
34 - powierzchnia odrostów zgodna z opisem w uwagach
34 - umiejscowienie odrostów względem pnia jeśli nie centralnie to pokazane na rysunkach z terenu
34 - drzewo zorientowane w terenie którego nie było na mapie
34 - brak drzewa w terenie (wykazanego na mapie)
- 1112 - krzewy, zarośla, lasy, podrosty (młode drzewo <10cm)
1112 - krzewy, zarośla, lasy, podrosty (młode drzewo <10cm) - do wycinki
34 - nr inwentaryzacji - kolor biały dotyczy drzew
1112 - nr inwentaryzacji - kolor zielony dotyczy zakrzewień lasów młodych drzew <10 cm

PROGRAM REGIONALNY
NARODOWA STRATEGIA SPÓJNOŚCI

Projekt finansowany w ramach Regionalnego Programu Operacyjnego dla Województwa Pomorskiego na lata 2007-2013

UNIA EUROPEJSKA
EUROPEJSKI FUNDUSZ ROZWOJU REGIONALNEGO

Investor:

Zarząd Dróg Wojewódzkich
w Gdańsku
ul. Mostowa 11A, 80-778 Gdańsk

Jednostka projektowa:

EUROPROJEKT GDAŃSK S.A.
80-680 Gdańsk ul. Nadwiślańska 55

Nazwa dokumentacji:

"Rozbudowa i przebudowa drogi wojewódzkiej nr 211 na odcinkach Nowa Dąbrowa - Puzdrowo i Mojusz - Kartuszy"

Tytuł rysunku:

Plan sytuacyjny - odcinek B

Branża:

Drogowa

Projektant: mgr inż. Rafał Klein	w specjalności drogowej POM/0189/POD/07	Podpis:
Opracował: mgr inż. Maciej Gajewski		Podpis:
Sprawdzający: mgr inż. Marcin Nietupski	w specjalności konstrukcyjnej 333/Gd/2002	Podpis:
Nr arch.: 204-EURO/2014	Stadium: koncepcja	Data: 10.2014
		Skala: 1:1000
		Nr rys.: 2.25b

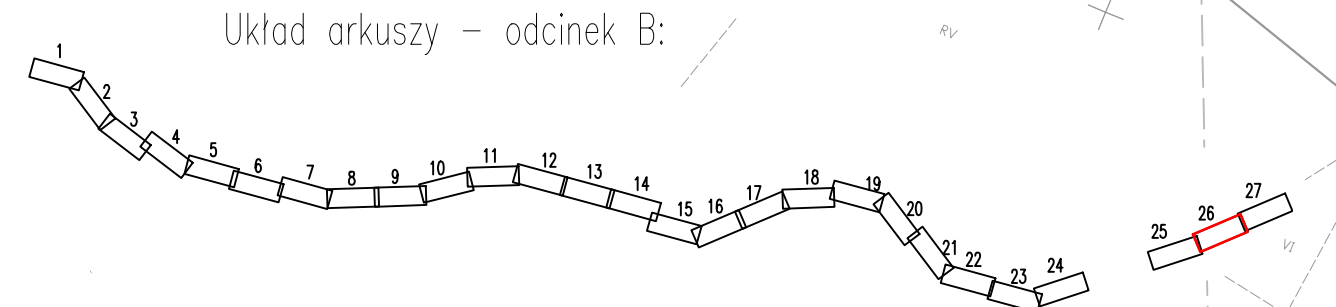
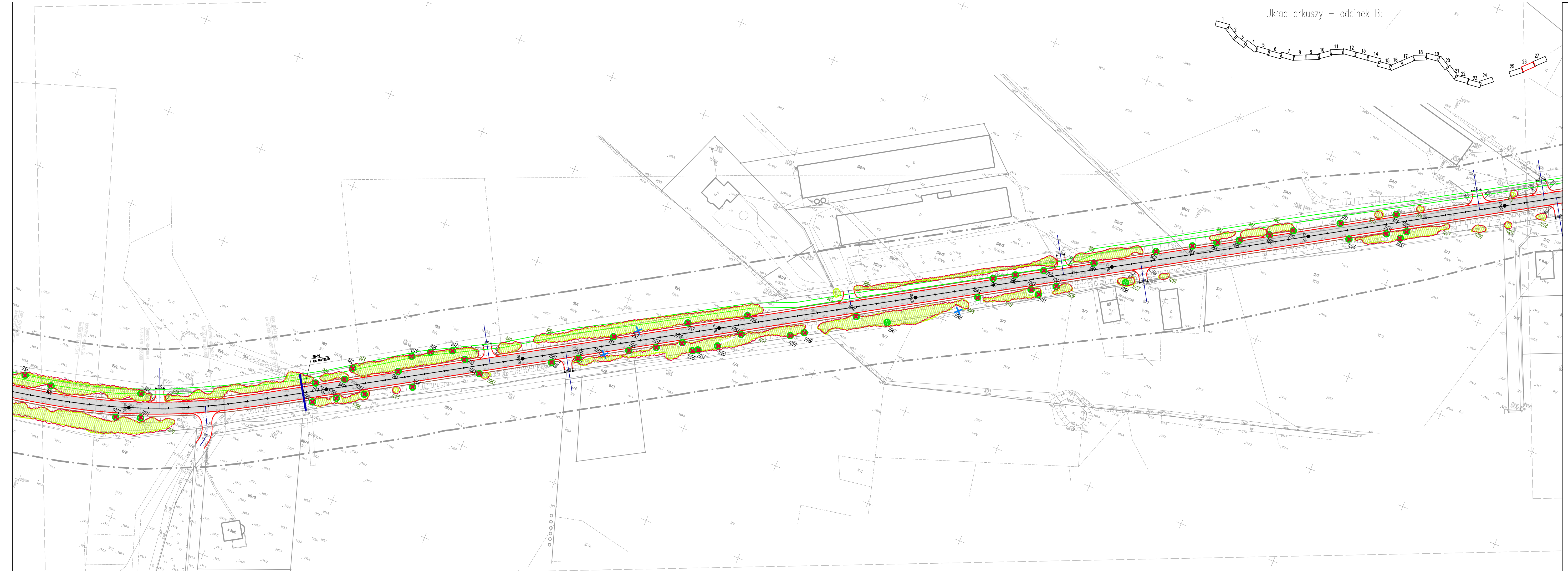

- Parametry projektowe:
Klasa drogi – Z (zaburza)
Prędkość projektowa w terenie zabudowanym Vp=50km/h
Prędkość projektowa poza terenem zabudowanym Vp=50km/h
- Oznaczenia:
- krawężnik jezdni
 - krawężnik betonowy
 - krawężnik betonowy wtopiony
 - krawężnik pobocza
 - obrzeże betonowe
 - nawierzchnia bitumiczna
 - nawierzchnia z kostki betonowej (zalezi autobusowe)
 - nawierzchnia z kostki betonowej (chodnik)
 - nawierzchnia z kostki betonowej (ścieżki pieszo-rowerowe)
 - nawierzchnia bitumiczna koloru czarnego (drogi rowerowe)
 - nawierzchnia z kostki kamiennej (wyspy rozdzielające)
 - elementy oznakowania poziomego
 - lokalizacja odwiertów geologicznych w nawierzchni
 - lokalizacja odwiertów geologicznych w gruncie
 - istniejące przepusty
- 34 — drzewa zinventaryzowane w terenie zgodnie z mapą
34 — drzewa do wycinki
34 — drzewa z odcinkami w pobliżu pnia
34 — powierzchnia odrostów zgodna z opisem w uwagach
34 — umiejscowienie odrostów względem pnia jeśli nie centralnie to podane na rysunku z terenu
34 — drzewa zinventaryzowane w terenie którego nie było na mapie
34 — brak drzewa w terenie (wykazane na mapie)
- 1112 — krzewy, zarośla, lasy, podrośla (młode drzewa $\phi < 10\text{cm}$)
1112 — krzewy, zarośla, lasy, podrośla (młode drzewa $\phi < 10\text{cm}$) – do wycinki
34 nr inwentaryzacji – kolor biały dotyczy drzew
1112 nr inwentaryzacji – kolor zielony dotyczy zakrzewień lasów młodych drzew $\phi < 10\text{ cm}$

PROGRAM REGIONALNY
NARODOWA STRATEGIA SPÓJNOŚCI

UNIA EUROPEJSKA
EUROPEJSKI FUNDUSZ ROZWOJU REGIONALNEGO

Projekt finansowany w ramach Regionalnego Programu Operacyjnego dla Województwa Pomorskiego na lata 2007-2013

Inwestor:

Zarząd Dróg Wojewódzkich w Gdańsku
ul. Mostowa 11A, 80-778 Gdańsk

Jednostka projektowa:

EUROPROJEKT GDAŃSK S.A.
80-680 Gdańsk ul. Nadwiślańska 55

Nazwa dokumentacji:

"Rozbudowa i przebudowa drogi wojewódzkiej nr 211 na odcinkach Nowa Dąbrowa - Puzdrowo i Mojsz - Kartuzy"

Tytuł rysunku:

Plan sytuacyjny - odcinek B

Branża:

Drogowa

Projektant: mgr inż. Rafał Klein	w specjalności drogowej POM/0189/POOD/07	Podpis:
Opracował: mgr inż. Maciej Gajewski		Podpis:
Sprawdzający: mgr inż. Marcin Nietupski	w specjalności konstrukcyjnej 333/Gd/2002	Podpis:
Nr arch.: 204-EURO/2014	Stadium: koncepcja	Data: 10.2014
		Skala: 1:1000
		Nr rys.: 2.26b

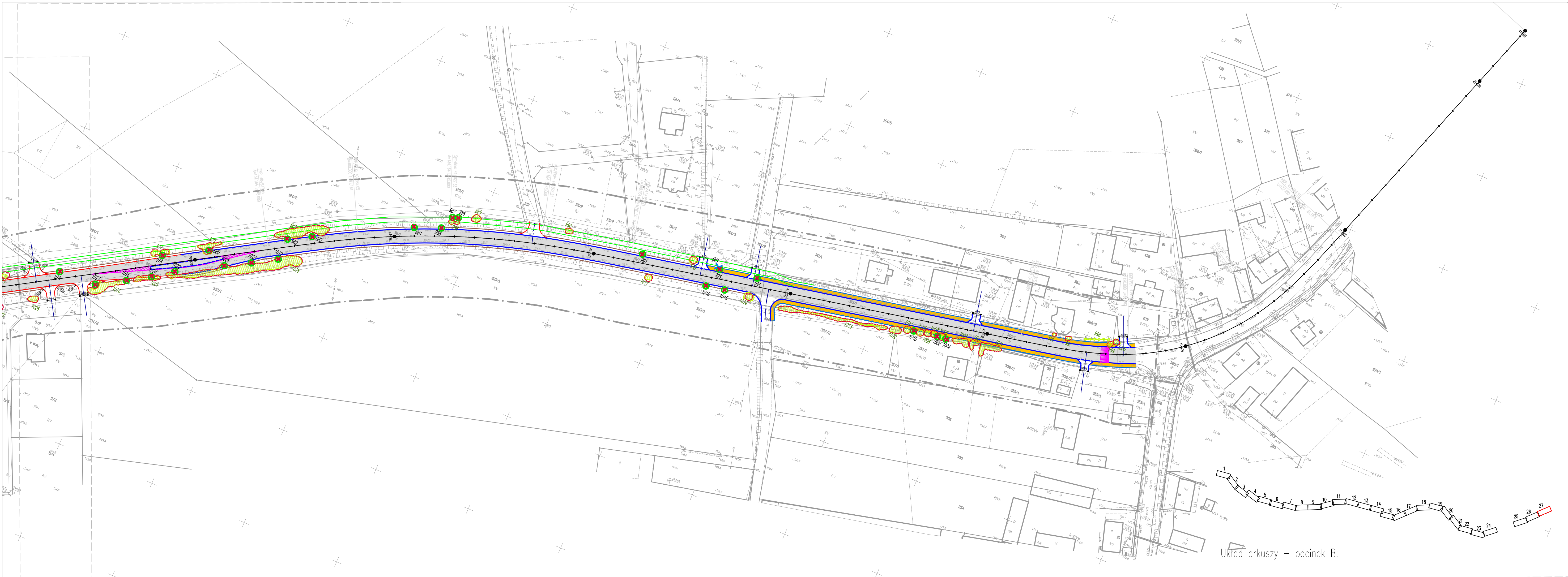

Układ arkuszy – odcinek B:

Parametry projektowe:
Klasa drogi – Z (zbiornik)
Prędkość projektowa w terenie zabudowanym Vp=50km/h
Prędkość projektowa poza terenem zabudowanym Vp=50km/h

Oznaczenia:

- krawężnik jezdni
- krawężnik betonowy
- krawężnik betonowy wtopiony
- krawężnik pobocza
- obrzeże betonowe
- nawierzchnia bitumiczna
- nawierzchnia z kostki betonowej (zalozi autobusowe)
- nawierzchnia z kostki betonowej (chodniki)
- nawierzchnia z kostki betonowej (cogi pieszo-rowerowe)
- nawierzchnia bitumiczna koloru czarnego (drogi rowerowe)
- nawierzchnia z kostki kamiennej (wyspy rozdzielajace)
- elementy oznakowania poziomego
- lokalizacja odwiertów geologicznych w nawierzchni
- lokalizacja odwiertów geologicznych w gruncie
- istniejące przepusty

Legenda:

- 34 - drzewo zinventoryzowane w terenie zgodnie z mapą
- 34 - drzewo do wycinki
- 34 - drzewo z odrostami w pobliżu pnia
- 34 - powierzchnia odrostów zgodna z opisem w uwagach
- 34 - umiejscowienie odrostów względem pnia jeśli nie centralne to pokazane na rysunkach z terenu
- 34 - drzewo zinventoryzowane w terenie którego nie było na mapie
- 34 - brak drzew w terenie (wykazanego na mapie)
- 1112 - krzewy, zarośla, lasy, podrosty (młode drzewo <10cm)
- 1112 - krzewy, zarośla, lasy, podrosty (młode drzewo <10cm) - do wycinki
- 34 - nr inwentaryzacji - kolor biały dotyczy drzew
- 1112 - nr inwentaryzacji - kolor zielony dotyczy zakrzewień lasów młodych drzew <10 cm

PROGRAM REGIONALNY
NARODOWA STRATEGIA SPÓJNOŚCI

Projekt finansowany w ramach Regionalnego Programu Operacyjnego dla Województwa Pomorskiego na lata 2007-2013

UNIA EUROPEJSKA
EUROPEJSKI FUNDUSZ ROZWOJU REGIONALNEGO

INWESTOR:

Zarząd Dróg Wojewódzkich w Gdańsku
ul. Mostowa 11A, 80-778 Gdańsk

Jednostka projektowa:

EUROPROJEKT GDAŃSK S.A.
80-680 Gdańsk ul. Nadwiślańska 55

Nazwa dokumentacji:

"Rozbudowa i przebudowa drogi wojewódzkiej nr 211 na odcinkach Nowa Dąbrowa - Puzdrowo i Mojsz - Kartuzy"

Tytuł rysunku:

Plan sytuacyjny - odcinek B

Branża:

Drogowa

Projektant: mgr inż. Rafał Klein	w specjalności drogowej POM/0189/POD/07	Podpis:
Opracował: mgr inż. Maciej Gajewski		Podpis:
Sprawdzający: mgr inż. Marcin Nietupski	w specjalności konstrukcyjnej 333/Gd/2002	Podpis:
Nr arch.: 204-EURO/2014	Stadium: konceptja	Data: 10.2014
	Skala: 1:1000	Nr rys.: 2.27b